



I. Información Contable

CUENTA PÚBLICA DEL 01 DE ENERO AL 31 DE DICIEMBRE DE 2022
INSTITUTO DE SELECCIÓN Y CAPACITACIÓN DEL ESTADO DE ZACATECAS

2022



INSTITUTO DE SELECCIÓN
Y CAPACITACIÓN DEL
ESTADO DE ZACATECAS



Poder Ejecutivo del Estado de Zacatecas
Instituto de Selección y Capacitación

Informe Financiero
Cuenta Pública 2022

I. Información Contable

- Estado de Situación Financiera
- Estado de Actividades
- Estado de Variación en la Hacienda Pública
- Estado de Cambios en la Situación Financiera
- Estado de Flujos de Efectivo
- Estado Analítico del Activo
- Estado Analítico de la Deuda y Otros Pasivos
- Informes sobre Pasivos Contingentes
- Intereses de la Deuda
- Notas a los Estados Financieros
 - Notas de Desglose*
 - Notas de Memoria*
 - Notas de Gestión Administrativa*



INSTITUTO DE SELECCIÓN
Y CAPACITACIÓN DEL
ESTADO DE ZACATECAS



Cuenta Pública 2022
Ente Público: Instituto de Selección y Capacitación del Estado de Zacatecas
Estado de Situación Financiera
Al 31 de diciembre de 2022 y 31 de diciembre de 2021
(Pesos)

CONCEPTO	2022	2021	PASIVO	2022	2021
ACTIVO			PASIVO		
<i>Activo Circulante</i>			<i>Pasivo Circulante</i>		
Efectivo y Equivalentes	\$ 360,578.00	\$ 404,618.00	Cuentas por Pagar a Corto Plazo	\$ 168,879.00	\$ 313,319.00
Derechos a Recibir Efectivo o Equivalentes	75,211.00	199,559.00	Documentos por Pagar a Corto Plazo	0.00	0.00
Derechos a Recibir Bienes o Servicios	0.00	0.00	Porción a Corto Plazo de la Deuda Pública a Largo Plazo	0.00	0.00
Inventarios	0.00	0.00	Titulos y Valores a Corto Plazo	0.00	0.00
Almacenes	0.00	0.00	Pasivos Diferidos a Corto Plazo	0.00	0.00
Estimación por Pérdida o Deterioro de Activos Circulantes	0.00	0.00	Fondos y Bienes de Terceros en Garantía y/o Administración a Corto Plazo	0.00	0.00
Otros Activos Circulantes	0.00	0.00	Provisiones a Corto Plazo	199,300.00	288,722.00
			Otros Pasivos a Corto Plazo	0.00	0.00
Total de Activos Circulantes	\$ 435,789	\$ 604,177	Total de Pasivos Circulantes	\$ 368,179	\$ 602,041
<i>Activo No Circulante</i>			<i>Pasivo No Circulante</i>		
Inversiones Financieras a Largo Plazo	\$ 0.00	\$ 0.00	Cuentas por Pagar a Largo Plazo	\$ 0.00	\$ 0.00
Derechos a Recibir Efectivo o Equivalentes a Largo Plazo	0.00	0.00	Documentos por Pagar a Largo Plazo	0.00	0.00
			Deuda Pública a Largo Plazo	0.00	0.00
Bienes Inmuebles, Infraestructura y Construcciones en Proceso	0.00	0.00	Pasivos Diferidos a Largo Plazo	0.00	0.00
			Fondos y Bienes de Terceros en Garantía y/o en Administración a Largo Plazo	0.00	0.00
Bienes Muebles	2,643,204.00	2,643,204.00	Provisiones a Largo Plazo	0.00	0.00
Activos Intangibles	99,035.00	99,035.00			
Depreciación, Deterioro y Amortización Acumulada de Bienes	-2,331,393.00	-1,979,757.69	Total de Pasivos No Circulantes	\$ 0.00	\$ 0.00
Activos Diferidos	0.00	0.00	Total de Pasivo	\$ 368,179	\$ 602,041
Estimación por Pérdida o Deterioro de Activos no Circulantes	0.00	0.00	Hacienda Pública/Patrimonio		
Otros Activos no Circulantes			<i>Hacienda Pública/Patrimonio Contribuido</i>		
Total de Activos No Circulantes	\$ 410,846	\$ 762,481	Aportaciones	\$ 0.00	\$ 0.00
			Donaciones de Capital	0.00	0.00
			Actualización de la Hacienda Pública/Patrimonio	0.00	0.00
			Hacienda Pública/Patrimonio Generado	\$ 478,456	\$ 764,617
			Resultados del Ejercicio (Ahorro/ Desahorro)	-\$ 286,161.00	-\$ 404,761.00
			Resultados de Ejercicios Anteriores	\$ 764,617.00	\$ 1,169,378.00
			Revalúos	0.00	0.00
			Reservas	0.00	0.00
			Rectificaciones de Resultados de Ejercicios Anteriores	0.00	0.00
			Exceso o Insuficiencia en la Actualización de la Hacienda Pública/Patrimonio	\$ 0.00	\$ 0.00
			Resultado por Posición Monetaria	0.00	0.00
			Resultado por Tenencia de Activos no Monetarios	0.00	0.00
			Total Hacienda Pública/Patrimonio	\$ 478,456	\$ 764,617
Total de Activos	\$ 846,635	\$ 1,366,658	Total de Pasivo y Hacienda Pública/Patrimonio	\$ 846,635	\$ 1,366,658

Bajo protesta de decir verdad declaramos que los Estados Financieros y sus notas son razonablemente correctos y responsabilidad del emisor.

Elaboró

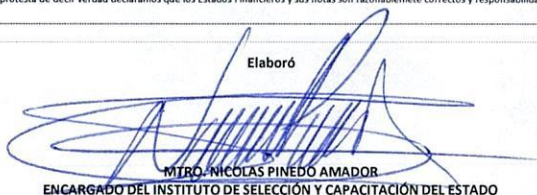

MTR. NICOLAS PINEDO AMADOR
ENCARGADO DEL INSTITUTO DE SELECCIÓN Y CAPACITACIÓN DEL ESTADO



**INSTITUTO DE SELECCIÓN
Y CAPACITACIÓN DEL
ESTADO DE ZACATECAS**

Cuenta Pública 2022
Ente Público: Instituto de Selección y Capacitación del Estado de Zacatecas
Estado de Actividades
Del 01 de enero al 31 de diciembre de 2022 y del 1 de enero al 31 de diciembre de 2021
(Pesos)

CONCEPTO	2022	2021		2022	2021
INGRESOS Y OTROS BENEFICIOS					
Ingresos de la Gestión	\$1,018.00	\$1,848.00			
Impuestos	\$0.00	\$0.00			
Cuotas y Aportaciones de Seguridad Social	0.00	0.00			
Contribuciones de Mejoras	0.00	0.00			
Derechos	0.00	0.00			
Productos	1,018.00	1,848.00			
Aprovechamientos	0.00	0.00			
Ingresos por Venta de Bienes y Prestación de Servicios	0.00	0.00			
Participaciones, Aportaciones, Convenios, Incentivos Derivados de la Colaboración Fiscal, Fondos Distintos de Aportaciones, Transferencias, Asignaciones, Subsidios y Subvenciones y Pensiones y Jubilaciones.	\$ 9,262,487.00	\$ 17,475,901.00			
Participaciones y Aportaciones, Convenios, Incentivos Derivados de la Colaboración Fiscal y Fondos Distintos de Aportaciones.	0.00	0.00			
Transferencia, Asignaciones, Subsidios y Subvenciones y Pensiones y Jubilaciones.	9,262,487.00	17,475,901.00			
Otros Ingresos y Beneficios	\$0.00	\$0.00			
Ingresos Financieros	0.00	0.00			
Incremento por Variación de Inventarios	0.00	0.00			
Disminución del Exceso de Estimaciones por Pérdida o Deterioro u Obsolescencia	0.00	0.00			
Disminución del Exceso de Provisiones	0.00	0.00			
Otros Ingresos y Beneficios Varios	0.00	0.00			
Total de Ingresos y Otros Beneficios	\$ 9,263,505.00	\$ 17,477,749.00			
GASTOS Y OTRAS PÉRDIDAS					
Gastos de Funcionamiento	\$ 9,159,941.00	\$ 17,329,847.00			
Servicios Personales	8,587,634.00	15,821,610.00			
Materiales y Suministros	11,094.00	46,702.00			
Servicios Generales	561,213.00	1,461,535.00			
Transferencias, Asignaciones, Subsidios y Otras Ayudas	\$38,090.00	\$145,495.00			
Transferencias Internas y Asignaciones al Sector Público	0.00	0.00			
Transferencias al Resto del Sector Público	38,090.00	145,495.00			
Subsidios y Subvenciones	0.00	0.00			
Ayudas Sociales	0.00	0.00			
Pensiones y Jubilaciones	0.00	0.00			
Transferencias a Fideicomisos, Mandatos y Contratos Análogos	0.00	0.00			
Transferencias a la Seguridad Social	0.00	0.00			
Donativos	0.00	0.00			
Transferencias al Exterior	0.00	0.00			
Participaciones y Aportaciones	\$0.00	\$0.00			
Participaciones	0.00	0.00			
Aportaciones	0.00	0.00			
Convenios	0.00	0.00			
Intereses, Comisiones y Otros Gastos de la Deuda Pública	\$0.00	\$0.00			
Intereses de la Deuda Pública	0.00	0.00			
Comisiones de la Deuda Pública	0.00	0.00			
Gastos de la Deuda Pública	0.00	0.00			
Costo por Coberturas	0.00	0.00			
Apoyos Financieros	0.00	0.00			
Otros Gastos y Pérdidas Extraordinarias	\$ 351,635.00	\$ 407,168.00			
Estimaciones, Depreciaciones, Deterioros, Obsolescencia y Amortizaciones	351,635.00	407,168.00			
Provisiones	0.00	0.00			
Disminución de Inventarios	0.00	0.00			
Otros Gastos	0.00	0.00			
Inversión Pública	\$0.00	\$0.00			
Inversión Pública no Capitalizable	\$0.00	\$0.00			
Total de Gastos y Otras Pérdidas	\$ 9,549,666.00	\$ 17,882,510.00			
Resultado del Ejercicio (Ahorro/Desahorro)	-\$ 286,161.00	-\$ 404,761.00			

Bajo protesta de decir verdad declaramos que los estados financieros y sus notas son razonablemente correctos y responsabilidad del emisor.

2018, rubro derogado DOF 27-09-18, obligatorio a partir del ejercicio 2019.

Nota: * Para fines informativos se mantiene en el

Elaboró

MTRD. NICOLÁS PINEDO AMADOR
ENCARGADO DEL INSTITUTO DE SELECCIÓN Y CAPACITACIÓN DEL ESTADO



**INSTITUTO DE SELECCIÓN
Y CAPACITACIÓN DEL
ESTADO DE ZACATECAS**



Cuenta Pública 2022
Ente Público: Instituto de Selección y Capacitación del Estado de Zacatecas
Estado de Variación en la Hacienda Pública
Del 01 enero al 31 de diciembre de 2022
(Pesos)

CONCEPTO	HACIENDA PÚBLICA/PATRIMONIO CONTRIBUIDO	HACIENDA PÚBLICA/PATRIMONIO GENERADO DE EJERCICIOS ANTERIORES	HACIENDA PÚBLICA/PATRIMONIO GENERADO DEL EJERCICIO	EXCESO O INSUFICIENCIA EN LA ACTUALIZACIÓN DE LA HACIENDA PÚBLICA/PATRIMONIO	TOTAL
Hacienda Pública / Patrimonio Contribuido Neto de 2021	\$0	\$0	\$0	\$0	\$0
Aportaciones	0	0	0	0	\$0
Donaciones de Capital	0	0	0	0	\$0
Actualización de la Hacienda Pública/Patrimonio	0	0	0	0	\$0
Hacienda Pública / Patrimonio Generado Neto de 2021	\$0	\$1,169,379	-\$404,761	\$0	\$764,618
Resultados del Ejercicio (Ahorro/Desahorro)	0	\$0	-\$404,761	0	-\$404,761
Resultados de Ejercicios Anteriores	\$0	\$1,169,379	\$0	0	\$1,169,379
Revaluos	0	0	0	0	\$0
Reservas	0	0	0	0	\$0
Rectificaciones de Resultados de Ejercicios Anteriores	0	0	0	0	\$0
Exceso o Insuficiencia en la Actualización de la Hacienda Pública / Patrimonio Neto de 2021	\$0	\$0	\$0	\$0	\$0
Resultado por Posición Monetaria	0	0	0	0	\$0
Resultado por Tenencia de Activos no Monetarios	0	0	0	0	\$0
Hacienda Pública / Patrimonio Neto Final de 2021	\$0	\$1,169,379	-\$404,761	\$0	\$764,618
Cambios en la Hacienda Pública / Patrimonio Contribuido Neto de 2022	\$0	\$0	\$0	\$0	\$0
Aportaciones	0	0	0	0	\$0
Donaciones de Capital	0	0	0	0	\$0
Actualización de la Hacienda Pública / Patrimonio	0	0	0	0	\$0
Variaciones de la Hacienda Pública / Patrimonio Generado Neto de 2022	\$0	-\$404,761	\$118,600	\$0	-\$286,161
Resultados del Ejercicio (Ahorro / Desahorro)	0	\$0	-\$286,161	0	-\$286,161
Resultado de Ejercicios Anteriores	\$0	-\$404,761	\$404,761	0	\$0
Revaluos	0	0	0	0	\$0
Reservas	0	0	0	0	\$0
Rectificaciones de Resultados de Ejercicios Anteriores	0	0	0	0	\$0
Cambios en el Exceso o Insuficiencia en la Actualización de la Hacienda Pública / Patrimonio Neto de 2022	\$0	\$0	\$0	\$0	\$0
Resultado por Posición Monetaria	0	0	0	0	\$0
Resultado por Tenencia de Activos no Monetarios	0	0	0	0	\$0
HACIENDA PÚBLICA/PATRIMONIO NETO FINAL DE 2022	\$0	\$764,618	-\$286,161	\$0	\$478,457

Bajo protesta de decir verdad declaramos que los estados financieros y sus notas son razonablemente correctos y responsabilidad del emisor.

 MITRO ARCAS PINEDO AMADOR
 ENCARGADO DEL INSTITUTO DE SELECCIÓN Y CAPACITACIÓN DEL ESTADO



**INSTITUTO DE SELECCIÓN
 Y CAPACITACIÓN DEL
 ESTADO DE ZACATECAS**

Cuenta Pública 2022
Ente Público: Instituto de Selección y Capacitación del Estado de Zacatecas
Estado de Cambios en la Situación Financiera
Del 01 enero al 31 de diciembre de 2022
(Pesos)

Concepto	Origen	Aplicación	Concepto	Origen	Aplicación
ACTIVO	\$ 520,022.00	\$0.00	PASIVO	\$0.00	\$ 233,861.00
Activo Circulante	\$168,387.00	\$0.00	Pasivo Circulante	\$0.00	\$233,861.00
Efectivo y Equivalentes de Efectivo	44,040.00	0.00	Cuentas por Pagar a Corto Plazo	0.00	144,439.00
Derechos a Recibir Efectivo o Equivalentes	124,347.00	0.00	Documentos por Pagar a Corto Plazo	0.00	0.00
Derechos a Recibir Bienes o Servicios	0.00	0.00	Porción a Corto Plazo de la Deuda Pública a Largo Plazo	0.00	0.00
Inventarios	0.00	0.00	Títulos y Valores a Corto Plazo	0.00	0.00
Almacenes	0.00	0.00	Pasivos Diferidos a Corto Plazo	0.00	0.00
Estimación por Pérdida o Deterioro de Activos Circulantes	0.00	0.00	Fondos Y Bienes de Terceros en Garantía y/o Administración a Corto Plazo	0.00	0.00
Otros Activos Circulantes	0.00	0.00	Provisiones a Corto Plazo	0.00	89,422.00
			Otros Pasivos a Corto Plazo	0.00	0.00
Activos No Circulantes	\$ 351,635.00	\$0.00	Pasivo No Circulante	\$0.00	\$0.00
Inversiones Financieras a Largo Plazo	0.00	0.00	Cuentas por Pagar a Largo Plazo	0.00	0.00
Derechos a Recibir Efectivo o Equivalentes a Largo Plazo	0.00	0.00	Documentos por Pagar a Largo Plazo	0.00	0.00
Bienes Inmuebles, Infraestructura y Construcciones en Proceso	0.00	0.00	Deuda Pública a Largo Plazo	0.00	0.00
Bienes Muebles	0.00	0.00	Pasivos Diferidos a Largo Plazo	0.00	0.00
Activos Intangibles	0.00	0.00	Fondos y Bienes de Terceros en Garantía y/o en	0.00	0.00
Depreciación, Deterioro y Amortización Acumulada de Bienes	351,635.00	0.00	Administración a Largo Plazo	0.00	0.00
Activos Diferidos	0.00	0.00	Provisiones a Largo Plazo	0.00	0.00
Estimación por Pérdida o Deterioro de Activos no Circulantes	0.00	0.00			
Otros Activos no Circulantes	0.00	0.00	HACIENDA PÚBLICA / PATRIMONIO	\$118,601.00	\$0.00
			Hacienda Pública / Patrimonio Contribuido	\$0.00	\$0.00
			Aportaciones	0.00	0.00
			Donaciones de Capital	0.00	0.00
			Actualización de la Hacienda Pública / Patrimonio	0.00	0.00
			Hacienda Pública/Patrimonio Generado	\$118,601.00	\$404,762.00
			Resultado del Ejercicio (Ahorro/ Desahorro)	118,601.00	0.00
			Resultados de Ejercicios Anteriores	0.00	404,762.00
			Revalúos	0.00	0.00
			Reservas	0.00	0.00
			Rectificaciones de Resultados de Ejercicios Anteriores	0.00	0.00
			Exceso o Insuficiencia en la Actualización de la Hacienda Pública / Patrimonio	0.00	0.00
			Resultado por Posición Monetaria	0.00	0.00
			Resultado por Tenencia de Activos no Monetarios	0.00	0.00

Bajo protesta de decir verdad declaramos que los estados financieros y las notas son razonablemente correctos y responsabilidad del emisor.

Elaboró



MTRO. NICOLÁS PINEDO AMADOR
ENCARGADO DEL INSTITUTO DE SELECCIÓN Y CAPACITACIÓN DEL ESTADO



**INSTITUTO DE SELECCIÓN
Y CAPACITACIÓN DEL
ESTADO DE ZACATECAS**



Cuenta Pública 2022
Ente Público: Instituto de Selección y Capacitación del Estado de Zacatecas
Estado de Flujos de Efectivo
Del 01 de enero al 31 de diciembre de 2022 y del 01 de enero al 31 de diciembre de 2021
(Pesos)

Concepto	2022	2021	Concepto	2022	2021
Flujos de Efectivo de las Actividades de Operación			Flujos de Efectivo de las Actividades de Inversión		
Origen	\$ 9,263,505.00	\$ 17,477,749.00	Origen	\$ 351,635.00	\$ 407,168.00
Impuestos	0.00	0.00	Bienes Inmuebles, Infraestructura y Construcciones en Proceso	0.00	0.00
Cuotas y Aportaciones de Seguridad Social	0.00	0.00	Bienes Muebles	0.00	0.00
Contribuciones de Mejoras	0.00	0.00	Otros Orígenes de Inversión	351,635.00	407,168.00
Derechos	0.00	0.00	Aplicación	\$0.00	\$11,365.00
Productos	1,018.00	1,848.00	Bienes Inmuebles, Infraestructura y Construcciones en Proceso	0.00	0.00
Aprovechamientos	0.00	0.00	Bienes Muebles	0.00	0.00
Ingresos por Venta de Bienes y Prestación de Servicios	0.00	0.00	Otros Aplicaciones de Inversión	0.00	0.00
Participaciones, Aportaciones, Convenios, Incentivos Derivados de la Colaboración Fiscal y Fondos Distintos de Aportaciones	9,262,487.00	17,475,901.00	Flujos Netos de Efectivo por Actividades de Inversión	\$ 351,635.00	\$ 420,273.00
Tranferencias, Asignaciones, Subsidios y Subvenciones y Pensiones y Jubilaciones	0.00	0.00	Flujo de Efectivo de las Actividades de Financiamiento		
Otros Orígenes de Operación	0.00	0.00	Origen	\$ 124,347.00	\$ 298,467.00
Aplicación	\$ 9,549,666.00	\$ 17,882,510.00	Endeudamiento Neto	0.00	0.00
Servicios Personales	8,587,634.00	15,821,610.00	Interno	0.00	0.00
Materiales y Suministros	11,094.00	46,702.00	Externo	0.00	0.00
Servicios Generales	561,213.00	1,461,535.00	Otros Orígenes de Financiamiento	124,347.00	298,467.00
Transferencias Internas y Asignaciones al Sector Público	0.00	0.00	Aplicación	\$ 233,861.00	\$ 454,547.00
Transferencias al resto del Sector Público	38,090.00	145,495.00	Servicios de la Deuda	0.00	0.00
Subsidios y Subvenciones	0.00	0.00	Interno	0.00	0.00
Ayudas Sociales	0.00	0.00	Externo	0.00	0.00
Pensionamientos y Jubilaciones	0.00	0.00	Otros Aplicaciones de Financiamiento	233,861.00	454,547.00
Transferencias a Fideicomisos, Mandatos y Contratos Análogos	0.00	0.00	Flujos de Netos de Efectivo por Actividades de Financiamiento	-\$ 109,514.00	-\$ 156,080.00
Transferencias a la Seguridad Social	0.00	0.00	Incremento/Disminución Neta en el Efectivo y Equivalentes al Efectivo	-\$ 44,040.00	-\$ 153,673.00
Donativos	0.00	0.00	Efectivo y Equivalentes de Efectivo al Inicio del Ejercicio	\$ 404,618.00	\$ 558,291.00
Tranferencias al Exterior	0.00	0.00	Efectivo y Equivalentes de Efectivo al Final del Ejercicio	\$ 360,578.00	\$ 404,618.00
Participaciones	0.00	0.00			
Aportaciones	0.00	0.00			
Convenios	0.00	0.00			
Otras Aplicaciones de Operación	351,635.00	407,168.00			
Flujo Neto de Efectivo por Actividades de Operaciones	-\$ 286,161.00	-\$ 404,761.00			

Bajo protesta de decir verdad declaramos que los Estados Financieros y sus Notas son razonablemente correctos y responsabilidad del emisor.

Para fines informativos se mantiene en el 2018, rubro derogado DOF 27-09-18, obligatorio a partir del ejercicio 2019.

Nota:*

Elaboró



MTRO. NICOLAS PINEDO AMADOR
ENCARGADO DEL INSTITUTO DE SELECCIÓN Y CAPACITACIÓN DEL ESTADO



INSTITUTO DE SELECCIÓN
Y CAPACITACIÓN DEL
ESTADO DE ZACATECAS



Cuenta Pública 2022
Ente Público: Instituto de Selección y Capacitación del Estado de Zacatecas
Estado Analítico del Activo
Del 01 enero al 31 de diciembre de 2022
(Pesos)

Concepto	Saldo Inicial	Cargos del Periodo	Abonos del Periodo	Saldo Final	Variación del Periodo
	1	2	3	4(1+2-3)	(4-1)
ACTIVO	\$ 1,366,656.00	\$ 30,075,774.00	\$ 30,595,796.00	\$ 846,634.00	-\$ 520,022.00
Activo Circulante	\$ 604,175.00	\$ 30,075,774.00	\$ 30,244,161.00	\$ 435,788.00	-\$ 168,387.00
Efectivo y Equivalentes	404,617.00	19,938,537.00	19,982,577.00	360,577.00	-\$ 44,040.00
Derechos a Recibir Efectivo o Equivalentes	199,558.00	10,137,237.00	10,261,584.00	75,211.00	-\$ 124,347.00
Derechos a Recibir Bienes o Servicios	0	0	0	0	0
Inventarios	0	0	0	0	0
Almacenes	0	0	0	0	0
Estimación por Pérdida o Deterioro de Activos Circulantes	0	0	0	0	0
Otros Activos Circulantes	0	0	0	0	0
Activo No Circulante	\$ 762,481.00	\$ 0.00	\$ 351,635.00	\$ 410,846.00	-\$ 351,635.00
Inversiones Financieras a Largo Plazo	0	0	0	0	0
Derechos a Recibir Efectivo o Equivalentes a Largo Plazo	0	0	0	0	0
Bienes Inmuebles, Infraestructura y Construcciones en Proceso	0	0	0	0	0
Bienes Muebles	\$2,643,204.00	0	0	2,643,204.00	0.00
Activos Intangibles	99,035.00	0	0	99,035.00	0
Depreciación, Deterioro y Amortización Acumulada de Bienes	-1,979,758	0	\$351,635.00	-2,331,393.00	-\$351,635.00
Activos Diferidos	0	0	0	0	0
Estimación por Pérdida o Deterioro de Activos no Circulantes	0	0	0	0	0
Otros Activos no Circulantes	0	0	0	0	0

Bajo protesta de decir verdad declaramos que los Estados Financieros y sus Notas son razonablemente correctos y responsabilidad del emisor.

Elaboró

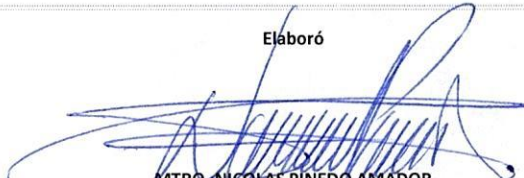
MTRO. NICOLAS PINEDO AMADOR
ENCARGADO DEL INSTITUTO DE SELECCIÓN Y CAPACITACIÓN DEL ESTADO



**INSTITUTO DE SELECCIÓN
Y CAPACITACIÓN DEL
ESTADO DE ZACATECAS**

/s/



Cuenta Pública 2022
Ente Público: Instituto de Selección y Capacitación del Estado de Zacatecas
Estado Analítico del Pasivo
Del 01 enero al 31 de diciembre de 2022
(Pesos)

Concepto	Saldo Inicial	Cargos del Periodo	Abonos del Periodo	Saldo Final	Variación del Periodo
	1	2	3	4(1+2-3)	(4-1)
ACTIVO	\$ 602,039.00	\$ 13,389,919.00	\$ 13,156,059.00	\$ 368,179.00	-\$ 233,860.00
Pasivo Circulante	\$ 602,039.00	\$ 13,389,919.00	\$ 13,156,059.00	\$ 368,179.00	-\$ 233,860.00
Cuentas por Pagar a Corto Plazo	313,318.00	13,101,198.00	12,956,759.00	168,879.00	-144,439
Documentos por Pagar a Corto Plazo	0	0	0	0	0
Porción a Corto Plazo de la Deuda Pública a Largo Plazo	0	0	0	0	0
Títulos y Valores a Corto Plazo	0	0	0	0	0
Pasivos Diferidos a Corto Plazo	0	0	0	0	0
Fondos y Bienes de Terceros en Garantía y/o Administración a Corto Plazo	0	0	0	0	0
Provisiones a Corto Plazo	288,721	288,721	199,300	199,300.00	-89,421
Otros Pasivos a Corto Plazo	0.00	0.00	0.00	0.00	0
Pasivo No Circulante	\$0.00	\$0.00	\$0.00	\$0.00	\$0.00
Cuentas por Pagar a Largo Plazo	0	0	0	0	0
Documentos Por Pagar A Largo Plazo	0	0	0	0	0
Deuda Pública a Largo Plazo	0	0	0	0	0
Pasivos Diferidos a Largo Plazo	0	0	0	0	0
Fondos y Bienes de Terceros en Garantía y/o en Administración a Largo Plazo	0	0	0	0	0
Provisiones a Largo Plazo	0	0	0	0	0

Bajo protesta de decir verdad declaramos que los Estados Financieros y sus Notas son razonablemente correctos y responsabilidad del emisor.

Elaboró

MTRO. NICOLÁS PINEDO AMADOR
ENCARGADO DEL INSTITUTO DE SELECCIÓN Y CAPACITACIÓN DEL ESTADO



**INSTITUTO DE SELECCIÓN
Y CAPACITACIÓN DEL
ESTADO DE ZACATECAS**



Cuenta Pública 2022
Ente Público: Instituto de Selección y Capacitación del Estado de Zacatecas
Estado Analítico de la Deuda y Otros Pasivos
Del 01 enero al 31 de diciembre de 2022
(Pesos)

Denominación de las Deudas	Moneda de Contratación	Institución o País Acreedor	Saldo Inicial del Periodo	Saldo Final del Periodo
DEUDA PÚBLICA				
Corto Plazo				
Deuda Interna			\$0.00	\$0.00
Instituciones de Crédito	Pesos Mexicanos		0.00	0.00
Otros Documentos por Pagar a Corto Plazo	Pesos Mexicanos		0.00	0.00
Títulos y valores	Pesos Mexicanos		0.00	0.00
Arrendamientos Financieros	Pesos Mexicanos		0.00	0.00
Deuda Externa			\$0.00	\$0.00
Organismos Financieros Internacionales			0.00	0.00
Deuda Bilateral			0.00	0.00
Títulos y Valores			0.00	0.00
Arrendamientos Financieros			0.00	0.00
Subtotal corto plazo			\$0.00	\$0.00
Largo Plazo				
Deuda Interna				
Instituciones de crédito	Pesos Mexicanos		0.00	0.00
Títulos y valores			0.00	0.00
Arrendamientos Financieros			0.00	0.00
Deuda Externa			\$0.00	\$0.00
Organismos Financieros Internacionales			0.00	0.00
Deuda Bilateral			0.00	0.00
Títulos y Valores			0.00	0.00
Arrendamientos Financieros			0.00	0.00
Subtotal largo plazo				
Otros Pasivos			\$ 602,041.00	\$ 368,179.00
Otros Documentos por Pagar a Corto Plazo	Pesos Mexicanos	Diversos Pasivos	602,041.00	368,179.00
Total Deuda y Otros Pasivos				
TOTAL DEUDA Y OTROS PASIVOS			\$ 602,041.00	\$ 368,179.00

Bajo protesta de decir verdad declaramos que los estados financieros y sus notas son razonablemente correctos y responsabilidad del emisor.

Elaboró

MTRO. NICOLAS PINEDO AMADOR
ENCARGADO DEL INSTITUTO DE SELECCIÓN Y CAPACITACIÓN DEL ESTADO



**INSTITUTO DE SELECCIÓN
Y CAPACITACIÓN DEL
ESTADO DE ZACATECAS**

Cuenta Pública 2022

Ente Público: Instituto de Selección y Capacitación del Estado de Zacatecas

Informe sobre Pasivos Contingentes

Del 01 enero al 31 de diciembre de 2022

(Pesos)



Municipio	Acreedor	Saldo Inicial del Periodo	Saldo Final del Periodo
SUMA TOTAL		\$0.00	\$0.00

Bajo protesta de decir verdad declaramos que los estados financieros y sus notas son razonablemente correctos y responsabilidad del emisor.

Elaboró

MTRO. NICOLAS PINEDO AMADOR
ENCARGADO DEL INSTITUTO DE SELECCIÓN Y CAPACITACIÓN DEL ESTADO



**INSTITUTO DE SELECCIÓN
Y CAPACITACIÓN DEL
ESTADO DE ZACATECAS**

Cuenta Pública 2022

Ente Público: Instituto de Selección y Capacitación del Estado de Zacatecas

Intereses de la Deuda

Del 01 enero al 31 de diciembre de 2022

(Pesos)



Identificación de Crédito o Instrumento	Devengado	Pagado
Créditos Bancarios		
<i>Total de créditos bancarios</i>	\$0.00	\$0.00
Otros instrumentos de Deuda		
<i>Total de Intereses de Otros Instrumentos de Deuda</i>	\$0.00	\$0.00
TOTAL INTERESES DE LA DEUDA	\$0.00	\$0.00

En cumplimiento al artículo 82, fracción XVII de la Constitución Política del Estado Libre y Soberano de Zacatecas, se informa a la Ciudadanía sobre la situación de las finanzas públicas del Poder Ejecutivo del Estado de Zacatecas por el periodo que se indica. Bajo protesta de decir verdad declaramos que los Estados Financieros y sus notas, son razonablemente correctos y responsabilidad del emisor.

Elaboró

MTRO. NICOLÁS PINEDO AMADOR

ENCARGADO DEL INSTITUTO DE SELECCIÓN Y CAPACITACIÓN DEL ESTADO



**INSTITUTO DE SELECCIÓN
 Y CAPACITACIÓN DEL
 ESTADO DE ZACATECAS**

El Instituto de Selección y Capacitación del Estado de Zacatecas, con el propósito de dar cumplimiento a los artículos 46 y 49 de la Ley General de Contabilidad Gubernamental, presenta las notas a los estados financieros cuyos rubros así lo requieren, teniendo presente los postulados de revelación suficiente e importancia relativa con la finalidad, que la información sea de mayor utilidad para los usuarios.

Notas de Desglose

1) NOTAS AL ESTADO DE SITUACIÓN FINANCIERA

El formato con el que se presenta el Estado de Situación Financiera al **31 de diciembre de 2022**, corresponde al que contiene el Acuerdo que reforma el Capítulo VII "De los Estados e Informes Contables, Presupuestarios, Programáticos y de los

Indicadores de Postura Fiscal" acuerdo por el que se reforma dicho capítulo, aprobado por el comité consultivo del CONAC con fecha 23 de diciembre de 2020, mismo que fue publicado en la página oficial del Consejo Nacional de Armonización Contable.

ACTIVO

ACTIVO CIRCULANTE

Efectivo y Equivalentes

El apartado de **Efectivo y Equivalentes** del **01 de enero al 31 de diciembre de 2022**, refleja un saldo de **\$360,577.58** (Trescientos sesenta mil quinientos setenta y siete pesos 58/100 M.N) correspondiendo en su totalidad a Bancos.

Derechos a recibir efectivo o equivalentes

El rubro de **Derechos a recibir efectivo o equivalentes** del **01 de enero al 31 de diciembre de 2022**, refleja un saldo de **\$75,211.00** (Setenta y cinco mil doscientos once pesos 00/100 M.N.) y se desglosa como sigue:



INSTITUTO DE SELECCIÓN
Y CAPACITACIÓN DEL
ESTADO DE ZACATECAS



Cuentas por cobrar a corto plazo	\$75,211.00	No se tienen a la fecha del cierre del ejercicio.
Deudores por anticipos de tesorería	00.00	No se tienen a la fecha del cierre del ejercicio.
Otros derechos a recibir efectivo y equivalentes	00.00	No se tienen a la fecha del cierre del ejercicio.

LA RELACIÓN DE BIENES QUE COMPONEN EL PATRIMONIO DEL ENTE PÚBLICO, y el ACUERDO POR EL QUE SE EMITEN LOS LINEAMIENTOS PARA LA ELABORACIÓN DEL CATÁLOGO DE BIENES QUE PERMITA LA INTERRELACIÓN AUTOMÁTICA CON EL CLASIFICADOR POR OBJETO DEL GASTO Y LA LISTA DE CUENTAS, con fecha de corte **31 de diciembre de 2022** cuenta con dicha relación de bienes armonizada y presentada con el siguiente desglose:

ACTIVO NO CIRCULANTE

La cuenta **Bienes Muebles** que conforma parte del patrimonio del ente, asciende a **\$2'643,204.59** (Dos millones seiscientos cuarenta y tres mil doscientos cuatro pesos 59/100 M.N.) y se encuentra conformada como sigue:

-Mobiliario y equipo de administración	\$ 1'768,606.59
-Equipo de transporte	858,500.00
-Maquinaria y otros equipos	16,097.00

RELACIÓN DE BIENES MUEBLES:

El Instituto de Selección y Capacitación del Estado de Zacatecas, con base en el ACUERDO POR EL QUE SE DETERMINA LA NORMA PARA ESTABLECER LA ESTRUCTURA DEL FORMATO DE

- Número de etiqueta del bien
- Codificación del Catálogo de Bienes Armonizado, con clasificaciones por: Grupo, Subgrupo, Clase, Subclase y consecutivo.
- Descripción del bien
- Costo de Adquisición
- Valor de deshecho
- Costo Histórico
- Número de factura
- Años de vida útil
- Porcentaje de depreciación anual
- Monto de depreciación anual
- Monto de depreciación mensual
- Fecha de adquisición
- Fecha actual
- Número de meses de uso
- Depreciación acumulada
- Valuación actual de los bienes muebles (Valor en libros).



INSTITUTO DE SELECCIÓN
Y CAPACITACIÓN DEL
ESTADO DE ZACATECAS

DEPRECIACIÓN DE LOS BIENES

El Instituto de Selección y Capacitación del Estado de Zacatecas, con base en el ACUERDO POR EL QUE SE EMITEN LAS REGLAS ESPECÍFICAS DEL REGISTRO Y VALORACIÓN DEL PATRIMONIO, publicado en el Diario Oficial de la Federación el 27 de diciembre de 2017 (vigente a la fecha) y los PARÁMETROS DE ESTIMACIÓN DE VIDA ÚTIL, ha realizado el cálculo de la depreciación con base en la siguiente fórmula:

Costo de adquisición del activo depreciable – Valor de Desecho
Vida Útil

El cálculo de la **depreciación acumulada de los bienes muebles** que conforman el patrimonio del INSELCAP al **31 de diciembre de 2022**, se desglosa de la siguiente manera:

• Costo de Adquisición	\$2´643,203.59
• Costo Histórico	2´643,019.59
• Depreciación acumulada	2´228,952.15
Valuación actual (valor en libros)	414,251.44

La depreciación de bienes muebles ha sido registrada en la cuenta 5514-Depreciación de bienes muebles, apareciendo en el estado de resultados como un "gasto virtual".

La cuenta **Bienes Intangibles** asciende a **\$99,035.23** (Noventa y nueve mil treinta y cinco pesos 23/100 M.N.) y se encuentra conformada como sigue:

-30 Licencias Microsoft 2007 y 2010 \$ 39,353.00

Dichas Licencias se encuentran totalmente amortizadas, dejándole un valor unitario en libros de \$1.00 peso, con un total de **\$30.00 pesos**. (Treinta pesos 00/100 M.N.)

-30 Licencias Microsoft 2019 \$ 59,682.23

Dichas Licencias se compraron el 21 de agosto de 2019, teniendo una amortización del 50% anual, por consecuente el 21 de agosto de 2021 se encontrarían totalmente amortizadas. Por lo que se encuentran totalmente amortizadas, dejándole un valor unitario en libros de \$1.00 peso, con un total de **\$30.00 pesos**. (Treinta pesos 00/100 M.N.)

PASIVO

El rubro Pasivo Circulante, por un monto total de **\$368,178.68** (Trescientos sesenta y ocho mil ciento setenta y ocho pesos 68/100 M.N.) y corresponde en su totalidad a proveedores de bienes y servicios por pagar a corto plazo.



HACIENDA PÚBLICA / PATRIMONIO CONTRIBUIDO

El rubro Hacienda Pública / Patrimonio Generado por un monto de **\$478,456.00** (Cuatrocientos setenta y ocho mil cuatrocientos cincuenta y seis pesos 00/100 M.N.), se compone de la siguiente manera:

Resultado de ejercicios anteriores (2012-2021)	764,617.00
Resultado del ejercicio (Ahorro/Desahorro)	- 286,161.00
Saldo neto/Hda. Pública diciembre 2022	\$478,456.00

2) NOTAS AL ESTADO DE ACTIVIDADES

El formato con el que se presenta el Estado de Actividades del **01 de enero al 31 de diciembre de 2022**, corresponde al que contiene el Acuerdo que reforma el Capítulo VII "De los Estados e Informes Contables, Presupuestarios, Programáticos y de los Indicadores de Postura Fiscal" acuerdo por el que se reforma dicho capítulo, aprobado por el comité consultivo del CONAC con fecha 23 de diciembre de 2020, mismo que fue publicado en la página oficial del Consejo Nacional de Armonización Contable.

INGRESOS DE LA GESTIÓN:

El rubro de **Ingresos y Otros Beneficios**, del **01 de enero al 31 de diciembre de 2022**, por un monto total de **\$2'975,909.00** (Dos millones novecientos setenta y cinco mil novecientos nueve 00/100 M.N.), representa el monto de las solicitudes presupuestales devengadas ante la Secretaría de Finanzas y se desglosa como sigue:

- **Presupuesto Estatal**
 Ministraciones ordinarias: \$492,603.00
 Oficio Autorización DP-A-092/2022
- **Presupuesto Estatal**
 Ministraciones extraordinarias: \$0.00
 Ampliación Especialidades y Diplomados
- **Presupuesto Federal (Participaciones)**
 Ministraciones ordinarias: \$2'483,306.00
 Oficio Autorización DP-A-092/2022
- **Ingresos Financieros**
 Intereses generados 0.00



GASTOS Y OTRAS PÉRDIDAS

El importe total de **Gastos de Funcionamiento** por un monto de **\$9'159,940.97** (Nueve millones ciento cincuenta y nueve mil novecientos cuarenta pesos 97/100 M.N.), se desglosa como sigue:

Servicios Personales	8'587,633.55
Materiales y Suministros	11,094.24
Servicios Generales	561,213.18

El importe del rubro **Otros Gastos y Pérdidas Extraordinarias**, por un monto de **\$351,634.55** (Trescientos cincuenta y un mil seiscientos treinta y cuatro pesos 55/100 M.N.), del **01 de enero al 31 de diciembre de 2022**, representa el monto de las Estimaciones Depreciaciones Deterioros Obsolescencia y Amortizaciones de bienes muebles e intangibles, acumulado en el ejercicio 2021 y se desglosa como sigue:

- Depreciación de bienes muebles \$351,634.55
- Amortización de Bienes Intangibles 0.00



En el Estado Analítico del Ejercicio del Presupuesto de Egresos, se presenta el detalle de los montos de los seis momentos contables (Aprobado, Modificado, Comprometido, Devengado, Ejercido y Pagado), por lo anterior, los gastos reportados no se encuentran totalmente ejercidos ni pagados.

AHORRO/DESAHORRO NETO DEL EJERCICIO

4. El ahorro / desahorro neto del ejercicio que se reporta por la cantidad de **-\$286,160.55** (Doscientos ochenta y seis mil ciento sesenta pesos 55/100 M.N.), del **01 de enero al 31 de diciembre de 2022**, es el resultado del Estado de Actividades y representa la diferencia entre los "Ingresos y Otros Beneficios" y los "Gastos y Otras Pérdidas".

3) NOTAS AL ESTADO DE VARIACIÓN EN LA HACIENDA PÚBLICA

El formato con el que se presenta el Estado de Variación en la Hacienda Pública del **01 de enero al 31 de diciembre de 2022**, corresponde al que contiene el Acuerdo que reforma el Capítulo VII "De los Estados e Informes Contables,

Presupuestarios, Programáticos y de los Indicadores de Postura Fiscal" acuerdo por el que se reforma dicho capítulo, aprobado por el comité consultivo del CONAC con fecha 23 de diciembre de 2020, mismo que fue publicado en la página oficial del Consejo Nacional de Armonización Contable.

El importe total de la Hacienda Pública del Instituto de Selección y Capacitación, del **01 al 31 de diciembre de 2022**, asciende **\$478,456.00** (Cuatrocientos setenta y ocho mil cuatrocientos cincuenta y seis pesos 00/100 M.N.), se compone de la siguiente manera:

Hacienda Pública del Instituto de Selección y Capacitación:

Resultado de ejercicios anteriores (2012-2021)	764,617.00
Resultado del ejercicio (Ahorro/Desahorro)	- 286,161.00
Saldo neto/Hda. Pública diciembre 2022	\$478,456.00

4) NOTAS AL ESTADO DE FLUJOS DE EFECTIVO

El formato con el que se presenta el Estado de Flujos de Efectivo del **01 de enero al 31 de diciembre de 2022** corresponde al que

contiene el Acuerdo que reforma el Capítulo VII "De los Estados e Informes Contables, Presupuestarios, Programáticos y de los Indicadores de Postura Fiscal" acuerdo por el que se reforma dicho capítulo, aprobado por el comité consultivo del el CONAC con fecha 23 de diciembre de 2020, mismo que fue publicado en la página oficial del Consejo Nacional de Armonización Contable.

5) NOTAS AL ESTADO ANALÍTICO DEL EJERCICIO DEL PRESUPUESTO DE INGRESOS

El formato con el que se presenta el Estado Analítico del Ejercicio del Presupuesto de Ingresos del **01 de enero al 31 de diciembre de 2022** corresponde al que contiene el Acuerdo que reforma el Capítulo VII "De los Estados e Informes Contables, Presupuestarios, Programáticos y de los Indicadores de Postura Fiscal" acuerdo por el que se reforma dicho capítulo, aprobado por el comité consultivo del el CONAC con fecha 27 de septiembre de 2018.



Su finalidad es realizar periódicamente el seguimiento del ejercicio de los ingresos presupuestarios.

El comportamiento de los momentos contables a la fecha de corte, se desglosa como sigue:

Momentos contables del Ingreso

<i>Estimado</i>	\$2,975,909
<i>Modificado</i>	9,257,966
<i>Devengado*</i>	9,263,505
<i>Recaudado</i>	8,858,966

Con corte al 31 de diciembre de 2022, el momento devengado del ingreso, resulta mayor que el ingreso modificado, debido que la Secretaría de Finanzas, por motivo de retiros voluntarios.

Notas de Memoria

± AVALES Y GARANTÍAS

El INSELCAP, en apego al Manual de Normas y Políticas del Ejercicio del Presupuesto de Egresos del Estado de Zacatecas, vigente, aplica los siguientes criterios en materia de avales y garantías, independientemente del procedimiento de adquisición y están sujetas a lo siguiente:

Importe	Garantía
De \$10,000.00 a \$100,000.00	Carta garantía formada por el proveedor
De \$100,001.00 a \$500,000.00	La adquisición quedará garantizada con la presentación de un cheque cruzado por el 100% de la adquisición, sin considerar IVA.
Importe superior a \$500,001.00	La adquisición quedará garantizada a través de fianza del 10% de la adquisición sin considerar IVA.



• **BIENES MUEBLES E INMUEBLES EN COMODATO Y DONACIÓN**

La cuenta "**Bienes recibidos bajo Contrato de Comodato y Donación**", con un saldo de **\$810,787.00** (Ochocientos diez mil setecientos ochenta y siete pesos 00/100 M.N.) **al 31 de diciembre de 2022** y se compone de la siguiente manera:

*Bienes Muebles (279 Artículos) \$810,782.00
 *Bienes Inmuebles (5 Áreas) 5.00

Dichos bienes muebles e inmuebles corresponden a los asignados bajo contratos de comodato por la Secretaría de Administración, a favor de este Instituto mediante los siguientes documentos:

Descripción	Documento	Fecha
Bienes Inmuebles -Área de Oficinas -Aula de Capacitación "A"	Contrato de comodato sin número	24/Agosto/2012
Bienes Muebles (Mobiliario y equipo)	Contrato de comodato sin número	24/Agosto/2012
Parque vehicular	Contrato de comodato SAD/DJ/026/2013	01/Noviembre/2013
Aula "A" ubicada en la planta baja del edificio "J", del complejo Ciudad Administrativa.	Contrato de comodato SAD/DJ/DRPN/225-2017 (vigencia al 31 de diciembre de 2018).	29/Diciembre/2017

La Secretaría de Administración ya ha definido el valor de dichos bienes muebles, a través del Sistema de Administración de Activos Fijos (SAAF), motivo por el cual, en nuestras cuentas de orden ya se refleja un costo real, en lo que se refiere a los bienes muebles, quedando únicamente pendiente de registro a valor real el **valor de los bienes inmuebles en comodato**, los cuales aún se encuentran registrados a valor simbólico de \$1.00 (Un peso 00/100 M.N.)

Cabe mencionar que a la fecha de cierre no se cuenta aún con el acto de entrega-recepción física del Aula "A" ubicada en la planta baja del edificio "J", del complejo Ciudad Administrativa, únicamente se cuenta con el contrato de comodato.

CUENTAS DE ORDEN PRESUPUESTARIAS

Las cuentas de orden presupuestales de ingresos reportan los siguientes saldos **al 31 de diciembre de 2022:**

No. Cuenta	Nombre	Saldo 31-Dic-2022
8110	Ley de Ingresos Estimada	\$0.00
8120	Ley de Ingresos por Ejecutar	-\$9,263,504.75
8140	Ley de Ingresos Devengada	\$404,538.46
8150	Ley de Ingresos Recaudada	\$8,858,966.29



Finalmente, las cuentas de orden presupuestales de egresos, arrojan los siguientes saldos **al 31 de diciembre de 2022:**

No. Cuenta	Nombre	Saldo 31-Dic-2022
8210	Presupuesto de Egresos Aprobado	\$2,975,909.00
8220	Presupuesto de Egresos por Ejercer	\$59,934.80
8230	Presupuesto de Egresos Modificado	\$6,282,056.77
8240	Presupuesto de Egresos Comprometido	\$0.00
8250	Presupuesto de Egresos Devengado	\$199,299.62
8260	Presupuesto de Egresos Ejercido	-\$5,769.04
8270	Presupuesto de Egresos Pagado	\$9,004,500.39

Notas de Gestión Administrativa

1) INTRODUCCIÓN

De acuerdo a la Ley General de Contabilidad Gubernamental y a los Lineamientos emitidos por el Consejo Nacional de Armonización Contable (CONAC), los Informes Financieros deberán proveer información financiera sujeta a los criterios de utilidad, confiabilidad, relevancia, comprensibilidad y de comparación; la información deberá ser oportuna, veraz, representativa, objetiva, suficiente y dar la posibilidad de predicción e importancia relativa, todo ello en afán de

alcanzar la compatibilidad de todos los entes obligados por ley y la modernización que la Ley determina.

Las notas de gestión administrativa deberán revelar el contexto económico en los aspectos financieros que han influido en la toma de decisiones; hacer del supremo conocimiento de la ciudadanía, de sus representantes populares y de la Entidad de Fiscalización las circunstancias macroeconómicas con las que se trabajó durante el periodo que se informa, ampliando y facilitándole el panorama que deberá tener en cuenta para su revisión, en cumplimiento a la obligación derivada del artículo 65 fracción XXXI, de la Constitución Política del Estado Libre y Soberano de Zacatecas, ofreciéndole los elementos para resolver sobre el informe financiero del 1ro de enero al 30 de junio del ejercicio fiscal 2022, presentado por el Instituto de Selección y Capacitación del Estado de Zacatecas.

2) PANORAMA ECONÓMICO Y FINANCIERO

Durante el ejercicio del 2022 en el Estado de Zacatecas las condiciones económico financieras que se presentaron



estuvieron orientadas hacia una política de austeridad gubernamental; en un esfuerzo por sanear las finanzas públicas.

Situación que ha colocado al Ente en una posición financiera austera, en la que prácticamente se cuenta con presupuesto para cubrir conceptos básicos de la actividad sustancial del Instituto, disminuyendo las contrataciones de capacitadores externos, sustituyendo por capacitadores internos (trabajadores de Gobierno del Estado).

3) AUTORIZACIÓN E HISTORIA

a) Fecha de creación del Ente

El Instituto de Selección y Capacitación del Estado de Zacatecas fue creado a través de la Ley del Servicio Profesional de Carrera, es un organismo público descentralizado con personalidad jurídica y patrimonio propio, de conformidad con lo dispuesto en la Ley del Servicio Profesional de Carrera del Estado y Municipios de Zacatecas, publicada en el Periódico Oficial, Órgano de Gobierno del Estado, el 4 de agosto de 2004.

Previo a la constitución formal del Instituto, se creó una Coordinación Operativa del Servicio Profesional de Carrera, dependiente de la Oficialía Mayor de Gobierno.

b) Principales cambios en su estructura

Mediante oficio DS-704/2011, fechado el 01 de diciembre de 2011, la Secretaría de Finanzas notificó a este Instituto la disposición de que, **a partir del 01 de enero de 2012**, se debería de observar las obligaciones en materia fiscal, laboral, contractual y administrativa de su competencia en su figura de Organismo Público Descentralizado, con lo dispuesto en el artículo cuarto transitorio de la Ley General de Contabilidad Gubernamental.

Después de que el Instituto no contara con **Director General**, ni **Coordinador Administrativo, por 1 año**, el día 15 de junio de 2022 se nombra como encargado del Instituto de Selección y Capacitación del Estado a **Nicolas Pinedo Amador**.

La **Entidad de Evaluación y Certificación (ECE)** del INSELCAP, avalada por el Consejo Nacional de Normalización y



Competencia Laborales (CONOCER), en el cual se alinea y certifica a los servidores públicos en los siguientes estándares de competencia laboral:

-**ECO-217.** Impartición De Cursos De Formación Del Capital Humano De Manera Presencial Grupal".

-**EC0105.** Atención Al Ciudadano En El Sector Público.

-**ECO-399** Asesoría En Materia De Contraloría Social en la Administración Pública.

-**ECO-181.** Facilitación de la Información en Poder Del Sujeto Obligado.

-**ECO-217.** Impartición De Cursos De Formación Del Capital Humano De Manera Presencial Grupal.

+ El **Centro Evaluador Microsoft**, en el cual se imparte alineación y certificación a los servidores públicos en las siguientes aplicaciones de Office 2007 y 2010:

-Word

-Excel

-Power Point

-Access



4) ORGANIZACIÓN Y OBJETO SOCIAL

a) Objeto Social

El reclutamiento, selección, capacitación, certificación y evaluación del desempeño de las y los servidores públicos a que hace referencia la Ley del Servicio Profesional de Carrera del Estado y Municipios de Zacatecas. Asimismo, presta servicios de capacitación a las y los servidores públicos de los Poderes Legislativo y Judicial y a la Administración Pública Municipal y Paramunicipal, previa formalización de los convenios respectivos.

b) Principal Actividad

+ Misión

Contribuir con la profesionalización de las y los servidores públicos de carrera propiciando su desarrollo laboral para que brinden servicios de calidad.

+ **Visión**

Ser un Instituto líder de profesionalización en el país.

c) Figura Fiscal

Razón Social: Instituto de Selección y Capacitación del Estado de Zacatecas

RFC: ISC040804353

Domicilio Fiscal: Circuito Cerro del Gato, Edificio K, Planta Baja, Ciudad Gobierno, Zacatecas, Zac.

Administración Local: ALR Zacatecas, Zac.

Actividad: Administración Pública Estatal en General

Situación de Registro: Activo

Fecha de Inscripción: 20-01-2012

Fecha de Inicio de operaciones: 01-01-2012

d) Régimen Jurídico

El INSELCAP es un Organismo Público Descentralizado del Poder Ejecutivo del Estado de Zacatecas.

e) Consideraciones fiscales:

Obligaciones Fiscales (actuales):

- Presentar la declaración y pago provisional mensual de retenciones de Impuesto Sobre la Renta (ISR) por sueldos y salarios.
- Presentar la declaración anual de Impuesto Sobre la Renta (ISR) donde informen sobre los pagos y retenciones de servicios profesionales. (Personas morales).
- Presentar la declaración anual donde se informe sobre las retenciones de los trabajadores que recibieron sueldos y salarios y trabajadores asimilados a salarios.
- Presentar la declaración informativa anual de Subsidio para el Empleo.
- Presentar la declaración y pago provisional mensual de Impuesto Sobre la Renta (ISR) por las retenciones realizadas por servicios profesionales.
- Presentar la declaración Informativa mensual de Proveedores por tasas de IVA y de IEPS.



- Presentar la declaración y pago provisional mensual de las retenciones de Impuesto Sobre la Renta (ISR) realizadas por el pago de rentas de bienes inmuebles.

- Presentar la declaración mensual del Impuesto sobre Nóminas Estatal, así como la aportación a la Universidad Autónoma de Zacatecas.

g) Fideicomisos, mandatos y análogos de los cuales es fideicomitente o fideicomisario:

5) BASES PARA LA PREPARACIÓN DE LOS ESTADOS FINANCIEROS

Los Estados Financieros se elaboran con base en devengado a partir del 01 de enero de 2012, a la fecha.

El Instituto de Selección y Capacitación del Estado de Zacatecas, muestra los hechos con incidencia económica-financiera que ha realizado durante un período determinado y muestra los resultados del ejercicio presupuestal, así como su situación patrimonial, todo ello con la estructura, oportunidad y periodicidad que la ley establece.

f) Estructura organizacional básica

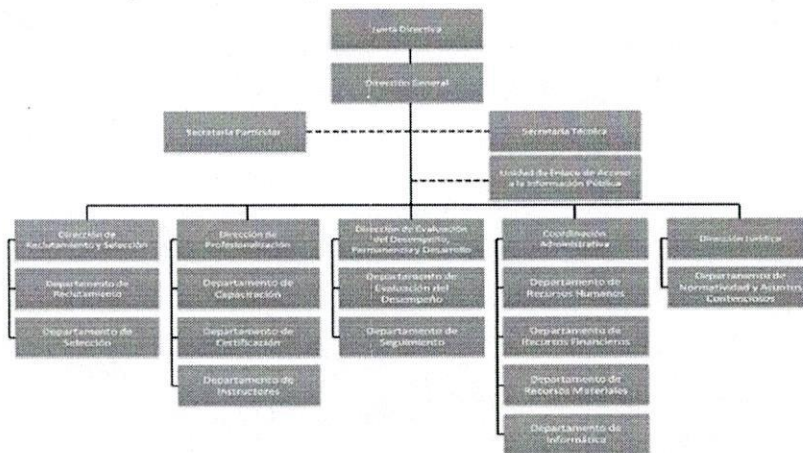

a) Observancia de la normatividad emitida por el CONAC

La preparación de los Estados Financieros se basa en el **Capítulo VII del Manual de Contabilidad Gubernamental**, "De Los Estados e Informes Contables, Presupuestarios, Programáticos y de los Indicadores de Postura Fiscal".

Capítulo reformado DOF 30-09-2018

b) Normatividad aplicada para el reconocimiento, valuación y revelación de los diferentes rubros de la información financiera, así como las bases de



medición utilizadas para la elaboración de los estados financieros.

NO APLICA

± **Plan de Cuentas.**

Se utiliza el Plan de Cuentas armonizado y emitido por el CONAC, el cual está elaborado tomando en consideración las Normas Internacionales de Contabilidad para el Sector Público (NICSP) emitidas por la Junta de Normas Internacionales de Contabilidad del Sector Público (International Public Sector Accounting Standards Board, International Federation of Accountants) y las Normas de Información Financiera (NIF) del Consejo Mexicano para la Investigación y Desarrollo de Normas de Información Financiera (CINIF).

± **Clasificadores Presupuestarios**

La contabilidad del INSELCAP, utiliza los siguientes clasificadores presupuestarios:

- Por Rubro de Ingresos
- Administrativa
- Funcional del Gasto
- Programática
- Por Tipo de Gasto
- Por Objeto del Gasto
- Por Fuentes de financiamiento



± **Reglas de Registro.**

En lo referente a las reglas de registro, se toma en cuenta los siguientes documentos:

- Reglas Específicas de Registro y Valoración del Patrimonio
- Principales Reglas de Registro y Valoración del Patrimonio (Elementos Generales)
- Normas y Metodología para la Determinación de los Momentos Contables de los Ingresos
- Normas y Metodología para la Determinación de los Momentos Contables de los Egresos
- Parámetros de Estimación de Vida Útil
- Acuerdo por el que se emite el formato de conciliación entre los ingresos presupuestarios y contables, así como entre los egresos presupuestarios y los gastos contables.

± **Registro de Bienes Muebles e Inmuebles**

El INSELCAP registra los bienes muebles e inmuebles en relaciones independientes, separando los bienes adquiridos con recursos propios y que forman el patrimonio de nuestro ente, así como los bienes que

obran en nuestro resguardo a través de contrato de comodato.

± **Depreciación de Activos**

La depreciación de los activos, se realiza conforme a la siguiente fórmula:

$$\frac{\text{Costo de adquisición del activo depreciable} - \text{Valor de Desecho}}{\text{Vida Útil}}$$

± **Parámetros de Estimación de Vida Útil.**

Se establecen los parámetros de estimación de vida Útil de los bienes muebles, tomando una referencia a la "Guía de Vida Útil Estimada y Porcentajes de Depreciación" emitida por el CONAC y con base en criterio basado en la experiencia del ente público, se determinan los siguientes porcentajes de depreciación anual de los bienes muebles:

Concepto	Años de Vida Útil	% de depreciación anual
Mobiliario (Muebles de oficina y estantería)	12	8.33%
Equipo informático (pantallas interactivas y accesorios)	8	12.50%
Equipo informático (computadoras portátiles)	6	16.67%
Equipo de circuito cerrado para vigilancia	10	10.00%

c) Postulados básicos

Se observan el Marco Conceptual y los Postulados Básicos de Contabilidad Gubernamental emitidos por el Consejo Nacional De Armonización Contable (CONAC).

- 1) SUSTANCIA ECONÓMICA
- 2) ENTES PÚBLICOS
- 3) EXISTENCIA PERMANENTE
- 4) REVELACIÓN SUFICIENTE
- 5) IMPORTANCIA RELATIVA
- 6) REGISTRO E INTEGRACIÓN PRESUPUESTARIA
- 7) CONSOLIDACIÓN DE LA INFORMACIÓN FINANCIERA
- 8) DEVENGO CONTABLE
- 9) VALUACIÓN
- 10) DUALIDAD ECONÓMICA
- 11) CONSISTENCIA

d) Normatividad supletoria

-Manual de Normas y Políticas del Ejercicio del Gasto

6) POLÍTICAS DE CONTABILIDAD SIGNIFICATIVAS

a) Método de actualización del valor de los activos



Costo de adquisición del activo depreciable – Valor de Desecho
Vida Útil

b) Operaciones en el extranjero

NO APLICA

c) Método de valuación de la inversión en acciones del Sector Paraestatal

NO APLICA

d) Sistema y método de valuación de inventarios y costo de lo vendido

NO APLICA

e) Beneficios a empleados

-Aportación Patronal al Instituto Mexicano del Seguro Social (IMSS, RCV e INFONAVIT)

-Aportación Patronal al Instituto de Seguridad Social al Servicio de los Trabajadores del Estado de Zacatecas (ISSSTEZAC)

-Aportación Patronal al Fondo de Seguridad Social de los Servidores Públicos del Estado de Zacatecas (Plan de Seguridad Social).

f) Provisiones

El objetivo de las provisiones que realiza el INSELCAP, es cumplir con obligaciones devengadas en el cierre del ejercicio anterior y su realización es a corto plazo.

g) Reservas

NO APLICA

h) Cambios en políticas contables y corrección de errores.

NO APLICA

i) Tipo de cambio

NO APLICA

j) Equivalente en moneda nacional

NO APLICA

8) REPORTE ANALÍTICO DEL ACTIVO

a) Vida Útil o porcentajes de depreciación



Concepto	Años de Vida Útil	% de depreciación anual
Mobiliario (Muebles de oficina y estantería)	12	8.33%
Equipo informático (pantallas interactivas y accesorios)	8	12.50%
Equipo informático (computadoras portátiles)	6	16.67%
Equipo de circuito cerrado para vigilancia	10	10.00%

b) Cambios en el porcentaje de depreciación.

No ha habido cambio en los porcentajes hasta la fecha.

c) Importe de los gastos capitalizados en el ejercicio tanto financieros, como de investigación y desarrollo.

NO APLICA

d) Riesgos por tipo de cambio o de interés en inversiones

NO APLICA

e) Valor activado en el ejercicio de los bienes construidos por la entidad.

NO APLICA

f) Otras circunstancias de carácter significativo que afecten el activo.

NO APLICA

g) Desmantelamiento de Activos.

NO APLICA

e) Administración de Activos

El INSELCAP realiza un manejo de los activos de manera controlada, es decir, cada bien mueble está asignado de manera oficial al resguardo de algún servidor público responsable, a fin de asegurar el buen uso y cuidado de los mismos. Así mismo se vigila que los bienes del ente, sean utilizados única y exclusivamente en actividades propias de la operación oficial.

9) FIDEICOMISOS, MANDATOS Y ANÁLOGOS

NO APLICA

10) REPORTE DE RECAUDACIÓN

NO APLICA

11) **INFORMACIÓN SOBRE LA DEUDA Y EL REPORTE ANALÍTICO DE LA DEUDA**

La totalidad de la deuda del INSELCAP, corresponde única y exclusivamente a los Pasivos Circulantes, derivados de las actividades de operación del INSELCAP.

12) **CALIFICACIONES OTORGADAS**

Opinión del Cumplimiento de Obligaciones Fiscales

En los controles del Servicio de Administración Tributaria, se observa que en el momento en que se realiza esta revisión (31 de diciembre de 2022), el Instituto de Selección y Capacitación del Estado de Zacatecas, se encuentra **al corriente con las obligaciones relacionadas con la inscripción al Registro Federal de Contribuyentes**, la presentación de declaraciones y no se registran créditos fiscales firmes a su cargo, por lo anterior se emite **OPINIÓN POSITIVA**.

13) **PROCESO DE MEJORA**

El personal de las áreas administrativas del INSELCAP, se encuentra en capacitación continua, con la finalidad de mejorar los procesos de manera progresiva y permanente.

14) **INFORMACIÓN POR SEGMENTOS**

La Información generada por el INSELCAP, se segmenta de la siguiente manera:

Proyecto 33 Profesionalización de los Servidores Públicos

Proyecto 32

Apoyo Administrativo para la Profesionalización

15) **EVENTOS POSTERIORES AL CIERRE**

NO APLICA

16) **PARTES RELACIONADAS**

NO APLICA

17) **RESPONSABILIDAD SOBRE LA PRESENTACIÓN DE LOS ESTADOS FINANCIEROS**

Bajo protesta de decir verdad declaramos que los Estados Financieros y sus notas, son razonablemente correctos y responsabilidad del emisor.

Revisó

MTR. NICOLÁS PINEDO AMADOR

Encargado del Instituto de Selección y Capacitación del Estado

