

# CUENTA PÚBLICA 2021



INSTITUTO DE SELECCIÓN  
Y CAPACITACIÓN DEL  
ESTADO DE ZACATECAS

## INSTITUTO DE SELECCIÓN Y CAPACITACIÓN



INSTITUTO DE SELECCIÓN  
Y CAPACITACIÓN DEL  
ESTADO DE ZACATECAS

Una firma manuscrita que parece ser "W".

# I. Información Contable

CUENTA PÚBLICA DEL 1º DE ENERO AL 31 DE DICIEMBRE  
INSTITUTO DE SELECCIÓN Y CAPACITACIÓN DEL ESTADO DE ZACATECAS

2021



**Cuenta Pública 2021**  
**Ente Público: Instituto de Selección y Capacitación del Estado de Zacatecas**  
**Estado de Situación Financiera**  
**Al 31 de diciembre de 2021 y 31 de diciembre de 2020**  
**(Pesos)**

CONCEPTO	2021	2020	PASIVO	2020	2020
<b>ACTIVO</b>			<b>PASIVO</b>		
<i>Activo Circulante</i>			<i>Pasivo Circulante</i>		
Efectivo y Equivalentes	\$ 404,618.00	\$ 558,291.00	Cuentas por Pagar a Corto Plazo	\$ 313,319.00	\$ 374,437.00
Derechos a Recibir Efectivo o Equivalentes	199,559.00	496,492.00	Documentos por Pagar a Corto Plazo	0.00	0.00
Derechos a Recibir Bienes o Servicios	0.00	0.00	Porción a Corto Plazo de la Deuda Pública a Largo Plazo	0.00	0.00
Inventarios	0.00	0.00	Títulos y Valores a Corto Plazo	0.00	0.00
Almacenes	0.00	0.00	Pasivos Diferidos a Corto Plazo	0.00	0.00
Estimación por Pérdida o Deterioro de Activos Circulantes	0.00	0.00	Fondos y Bienes de Terceros en Garantía y/o Administración a Corto Plazo	0.00	0.00
Otros Activos Circulantes	0.00	0.00	Provisiones a Corto Plazo	288,722.00	682,151.00
			Otros Pasivos a Corto Plazo	0.00	0.00
<b>Total de Activos Circulantes</b>	<b>\$ 604,177</b>	<b>\$ 1,054,783</b>	<b>Total de Pasivos Circulantes</b>	<b>\$ 602,041</b>	<b>\$ 1,056,588</b>
<i>Activo No Circulante</i>			<i>Pasivo No Circulante</i>		
Inversiones Financieras a Largo Plazo	\$0.00	\$0.00	Cuentas por Pagar a Largo Plazo	\$0.00	\$0.00
Derechos a Recibir Efectivo o Equivalentes a Largo Plazo	0.00	0.00	Documentos por Pagar a Largo Plazo	0.00	0.00
			Deuda Pública a Largo Plazo	0.00	0.00
Bienes Inmuebles, Infraestructura y Construcciones en Proceso	0.00	0.00	Pasivos Diferidos a Largo Plazo	0.00	0.00
			Fondos y Bienes de Terceros en Garantía y/o en Administración a Largo Plazo	0.00	0.00
Bienes Muebles	2,643,204.00	2,643,204.00	Provisiones a Largo Plazo	0.00	0.00
Activos Intangibles	99,035.00	99,035.00			
Depreciación, Deterioro y Amortización Acumulada de Bienes	-1,979,757.69	-1,572,589.00	<b>Total de Pasivos No Circulantes</b>	<b>\$0.00</b>	<b>\$0.00</b>
Activos Diferidos	0.00	0.00	<b>Total de Pasivo</b>	<b>\$ 602,041</b>	<b>\$ 1,056,588</b>
Estimación por Pérdida o Deterioro de Activos no Circulantes	0.00	0.00	<b>Hacienda Pública/Patrimonio</b>		
Otros Activos no Circulantes			<i>Hacienda Pública/Patrimonio Contribuido</i>	\$0.00	\$0.00
<b>Total de Activos No Circulantes</b>	<b>\$ 762,481</b>	<b>\$ 1,169,650</b>	Aportaciones	0.00	0.00
			Donaciones de Capital	0.00	0.00
			Actualización de la Hacienda Pública/Patrimonio	0.00	0.00
			<b>Hacienda Pública/Patrimonio Generado</b>	<b>\$ 764,617</b>	<b>\$ 1,167,845</b>
			Resultados del Ejercicio (Ahorro/ Desahorro)	-\$ 404,761.00	-\$ 435,147.00
			Resultados de Ejercicios Anteriores	\$ 1,169,378.00	\$ 1,602,992.00
			Revalúos	0.00	0.00
			Reservas	0.00	0.00
			Rectificaciones de Resultados de Ejercicios Anteriores	0.00	0.00
			<b>Exceso o Insuficiencia en la Actualización de la Hacienda Pública/Patrimonio</b>	<b>\$0.00</b>	<b>\$0.00</b>
			Resultado por Posición Monetaria	0.00	0.00
			Resultado por Tenencia de Activos no Monetarios	0.00	0.00
			<b>Total Hacienda Pública/Patrimonio</b>	<b>\$ 764,617</b>	<b>\$ 1,167,845</b>
<b>Total de Activos</b>	<b>\$ 1,366,658</b>	<b>\$ 2,224,433</b>	<b>Total de Pasivo y Hacienda Pública/Patrimonio</b>	<b>\$ 1,366,658</b>	<b>\$ 2,224,433</b>

Bajo protesta de decir verdad declaramos que los Estados Financieros y sus notas son razonablemente correctos y responsabilidad del emisor.



Instituto de Selección y Capacitación del Estado de Zacatecas

**INSTITUTO DE SELECCIÓN  
Y CAPACITACIÓN DEL  
ESTADO DE ZACATECAS**

**Cuenta Pública 2021**  
**Ente Público: Instituto de Selección y Capacitación del Estado de Zacatecas**  
**Estado de Actividades**  
**Del 1 al 31 de diciembre de 2021 y del 1 de enero al 31 de diciembre de 2020**  
**(Pesos)**

CONCEPTO	2021	2020		2021	2020
<b>INGRESOS Y OTROS BENEFICIOS</b>				<b>GASTOS Y OTRAS PÉRDIDAS</b>	
Ingresos de la Gestión	\$1,848.00	\$1,394.00		Gastos de Funcionamiento	\$ 17,329,847.00 \$ 15,557,551.00
Impuestos	\$0.00	\$0.00		Servicios Personales	15,821,610.00 13,489,345.00
Cuotas y Aportaciones de Seguridad Social	0.00	0.00		Materiales y Suministros	46,702.00 278,836.00
Contribuciones de Mejoras	0.00	0.00		Servicios Generales	1,461,535.00 1,789,370.00
Derechos	0.00	0.00		<b>Transferencias, Asignaciones, Subsidios y Otras Ayudas</b>	<b>\$145,495.00 \$9,709.00</b>
Productos	1,848.00	1,394.00		Transferencias Internas y Asignaciones al Sector Público	0.00 0.00
Aprovechamientos	0.00	0.00		Transferencias al Resto del Sector Público	145,495.00 9,709.00
Ingresos por Venta de Bienes y Prestación de Servicios	0.00	0.00		Subsidios y Subvenciones	0.00 0.00
				Ayudas Sociales	0.00 0.00
Participaciones, Aportaciones, Convenios, Incentivos Derivados de la Colaboración Fiscal, Fondos Distintos de Aportaciones, Transferencias, Asignaciones, Subsidios y Subvenciones y Pensiones y Jubilaciones.	\$ 17,475,901.00	\$ 15,562,357.00		Pensiones y Jubilaciones	0.00 0.00
				Transferencias a Fideicomisos, Mandatos y Contratos Análogos	0.00 0.00
Participaciones y Aportaciones, Convenios, Incentivos Derivados de la Colaboración Fiscal y Fondos Distintos de Aportaciones.				Transferencias a la Seguridad Social	0.00 0.00
Transferencia, Asignaciones, Subsidios y Subvenciones y Pensiones y Jubilaciones.	17,475,901.00	15,562,357.00		Donativos	0.00 0.00
				Transferencias al Exterior	0.00 0.00
Otros Ingresos y Beneficios	\$0.00	\$ -		<b>Participaciones y Aportaciones</b>	<b>\$0.00 \$0.00</b>
Ingresos Financieros	0.00	0.00		Participaciones	0.00 0.00
Incremento por Variación de Inventarios	0.00	0.00		Aportaciones	0.00 0.00
Disminución del Exceso de Estimaciones por Pérdida o Deterioro u Obsolescencia	0.00	0.00		Convenios	0.00 0.00
Disminución del Exceso de Provisiones	0.00	0.00		<b>Intereses, Comisiones y Otros Gastos de la Deuda Pública</b>	<b>\$0.00 \$0.00</b>
Otros Ingresos y Beneficios Varios	0.00	0.00		Intereses de la Deuda Pública	0.00 0.00
<b>Total de Ingresos y Otros Beneficios</b>	<b>\$ 17,477,749.00</b>	<b>\$ 15,563,750.00</b>		Comisiones de la Deuda Pública	0.00 0.00
				Gastos de la Deuda Pública	0.00 0.00
				Costo por Coberturas	0.00 0.00
				Apoyos Financieros	0.00 0.00
				<b>Otros Gastos y Pérdidas Extraordinarias</b>	<b>\$ 407,168.00 \$ 431,638.00</b>
				Estimaciones, Depreciaciones, Deterioros, Obsolescencia y Amortizaciones	407,168.00 431,638.00
				Provisiones	0.00 0.00
				Disminución de Inventarios	0.00 0.00
				Aumento por Insuficiencia de Estimaciones por Pérdida o Deterioro y Obsolescencia	0.00 0.00
				Aumento por Insuficiencia de Provisiones	0.00 0.00
				Otros Gastos	0.00 0.00
				<b>Inversión Pública</b>	<b>\$0.00 \$0.00</b>
				Inversión Pública no Capitalizable	\$0.00 \$0.00
				<b>Total de Gastos y Otras Pérdidas</b>	<b>\$ 17,882,510.00 \$ 15,998,897.00</b>
				<b>Resultado del Ejercicio (Ahorro/Desahorro)</b>	<b>-\$ 404,761.00 -\$ 435,147.00</b>

Bajo protesta de decir verdad declaramos que los estados financieros y sus notas son razonablemente correctos y responsabilidad del emisor.

2018, rubro derogado DOF 27-09-18, obligatorio a partir del ejercicio 2019.

Nota: \* Para fines informativos se mantiene en el

Elaboró



**INSTITUTO DE SELECCIÓN  
Y CAPACITACIÓN DEL  
ESTADO DE ZACATECAS**





**Cuenta Pública 2021**  
**Ente Público: Instituto de Selección y Capacitación del Estado de Zacatecas**  
**Estado de Variación en la Hacienda Pública**  
**Del 01 enero al 31 de diciembre 2021**  
**(Pesos)**

CONCEPTO	HACIENDA PÚBLICA/PATRIMONIO CONTRIBUIDO	HACIENDA PÚBLICA/PATRIMONIO GENERADO DE EJERCICIOS ANTERIORES	HACIENDA PÚBLICA/PATRIMONIO GENERADO DEL EJERCICIO	EXCESO O INSUFICIENCIA EN LA ACTUALIZACIÓN DE LA HACIENDA PÚBLICA/PATRIMONIO	TOTAL
<b>Hacienda Pública / Patrimonio Contribuido Neto de 2020</b>	\$0	\$0	\$0	\$0	\$0
Aportaciones	0	0	0	0	\$0
Donaciones de Capital	0	0	0	0	\$0
Actualización de la Hacienda Pública/Patrimonio	0	0	0	0	\$0
<b>Hacienda Pública / Patrimonio Generado Neto de 2020</b>	\$0	\$1,602,992	-\$435,147	\$0	\$1,167,845
Resultados del Ejercicio (Ahorro/Desahorro)	0	\$0	-\$435,147	0	-\$435,147
Resultados de Ejercicios Anteriores	\$0	\$1,602,992	\$0	0	\$1,602,992
Revalúos	0	0	0	0	\$0
Reservas	0	0	0	0	\$0
Rectificaciones de Resultados de Ejercicios Anteriores	0	0	0	0	\$0
Exceso o Insuficiencia en la Actualización de la Hacienda Pública / Patrimonio Neto de 2020	\$0	\$0	\$0	\$0	\$0
Resultado por Posición Monetaria	0	0	0	0	\$0
Resultado por Tenencia de Activos no Monetarios	0	0	0	0	\$0
<b>Hacienda Pública / Patrimonio Neto Final de 2020</b>	<b>\$0</b>	<b>\$1,602,992</b>	<b>-\$435,147</b>	<b>\$0</b>	<b>\$1,167,845</b>
Elaboró					
<b>Cambios en la Hacienda Pública / Patrimonio Contribuido Neto de 2021</b>	\$0	\$0			
Aportaciones	0	0			
Donaciones de Capital	0	0			
Actualización de la Hacienda Pública / Patrimonio	0	0	0	0	\$0
<b>Variaciones de la Hacienda Pública / Patrimonio Generado Neto de 2021</b>	\$0	-\$433,613	\$30,385	\$0	-\$403,228
Resultados del Ejercicio (Ahorro / Desahorro)	0	\$0	-\$404,762	0	-\$404,762
Resultado de Ejercicios Anteriores	\$0	-\$433,613	\$435,147	0	\$1,534
Revalúos	0	0	0	0	\$0
Reservas	0	0	0	0	\$0
Rectificaciones de Resultados de Ejercicios Anteriores	0	0	0	0	\$0
<b>Cambios en el Exceso o Insuficiencia en la Actualización de la Hacienda Pública / Patrimonio Neto de 2021</b>	\$0	\$0	\$0	\$0	\$0
Resultado por Posición Monetaria	0	0	0	0	\$0
Resultado por Tenencia de Activos no Monetarios	0	0	0	0	\$0
<b>HACIENDA PÚBLICA/PATRIMONIO NETO FINAL DE 2021</b>	<b>\$0</b>	<b>\$1,169,379</b>	<b>-\$404,762</b>	<b>\$0</b>	<b>\$764,617</b>

Bajo protesta de decir verdad declaramos que los estados financieros y sus notas son razonablemente correctos y responsabilidad del emisor.



**INSTITUTO DE SELECCIÓN  
Y CAPACITACIÓN DEL  
ESTADO DE ZACATECAS**

*[Handwritten signature]*

Instituto de Selección y Capacitación del Estado de Zacatecas



**Cuenta Pública 2021**  
**Ente Público: Instituto de Selección y Capacitación del Estado de Zacatecas**  
**Estado de Cambios en la Situación Financiera**  
**Del 01 enero al 31 de diciembre 2021**  
**(Pesos)**

Concepto	Origen	Aplicación	Concepto	Origen	Aplicación
<b>ACTIVO</b>	<b>\$857,775.00</b>	<b>\$ -</b>	<b>PASIVO</b>	<b>\$0.00</b>	<b>\$ 454,547.00</b>
<b>Activo Circulante</b>	<b>\$450,607.00</b>	<b>\$ -</b>	<b>Pasivo Circulante</b>	<b>\$0.00</b>	<b>\$454,547.00</b>
Efectivo y Equivalentes de Efectivo	153,673.00	0.00	Cuentas por Pagar a Corto Plazo	0.00	61,118.00
Derechos a Recibir Efectivo o Equivalentes	296,934.00	0.00	Documentos por Pagar a Corto Plazo	0.00	0.00
Derechos a Recibir Bienes o Servicios	0.00	0.00	Porción a Corto Plazo de la Deuda Pública a Largo Plazo	0.00	0.00
Inventarios	0.00	0.00	Títulos y Valores a Corto Plazo	0.00	0.00
Almacenes	0.00	0.00	Pasivos Diferidos a Corto Plazo	0.00	0.00
Estimación por Pérdida o Deterioro de Activos Circulantes	0.00	0.00	Fondos Y Bienes de Terceros en Garantía y/o Administración a Corto Plazo	0.00	0.00
Otros Activos Circulantes	0.00	0.00	Provisiones a Corto Plazo	0.00	393,429.00
			Otros Pasivos a Corto Plazo	0.00	0.00
<b>Activos No Circulantes</b>	<b>\$ 407,168.00</b>	<b>\$0.00</b>	<b>Pasivo No Circulante</b>	<b>\$0.00</b>	<b>\$0.00</b>
Inversiones Financieras a Largo Plazo	0.00	0.00	Cuentas por Pagar a Largo Plazo	0.00	0.00
Derechos a Recibir Efectivo o Equivalentes a Largo Plazo	0.00	0.00	Documentos por Pagar a Largo Plazo	0.00	0.00
Bienes Inmuebles, Infraestructura y Construcciones en Proceso	0.00	0.00	Deuda Pública a Largo Plazo	0.00	0.00
Bienes Muebles	0.00	0.00	Pasivos Diferidos a Largo Plazo	0.00	0.00
Activos Intangibles	0.00	0.00	Fondos y Bienes de Terceros en Garantía y/o en	0.00	0.00
Depreciación, Deterioro y Amortización Acumulada de Bienes	407,168.00	0.00	Administración a Largo Plazo	0.00	0.00
Activos Diferidos	0.00	0.00	Provisiones a Largo Plazo	0.00	0.00
Estimación por Pérdida o Deterioro de Activos no Circulantes	0.00	0.00			
Otros Activos no Circulantes	0.00	0.00	<b>HACIENDA PÚBLICA / PATRIMONIO</b>	<b>\$1,531.00</b>	<b>\$0.00</b>
			Hacienda Pública / Patrimonio Contribuido	\$0.00	\$0.00
			Aportaciones	0.00	0.00
			Donaciones de Capital	0.00	0.00
			Actualización de la Hacienda Pública / Patrimonio	0.00	0.00
			<b>Hacienda Pública/Patrimonio Generado</b>	<b>\$1,531.00</b>	<b>\$0.00</b>
			Resultado del Ejercicio (Ahorro/ Desahorro)	0.00	404,762.00
			Resultados de Ejercicios Anteriores	1,531.00	0.00
			Revalúos	0.00	0.00
			Reservas	0.00	0.00
			Rectificaciones de Resultados de Ejercicios Anteriores	0.00	0.00
			Exceso o Insuficiencia en la Actualización de la Hacienda Pública / Patrimonio	0.00	0.00
			Resultado por Posición Monetaria	0.00	0.00
			Resultado por Tenencia de Activos no Monetarios	0.00	0.00

Bajo protesta de decir verdad declaramos que los estados financieros y las notas son razonablemente correctos y responsabilidad del emisor.

Elaboró

  
 Instituto de Selección y Capacitación del Estado de Zacatecas

**INSTITUTO DE SELECCIÓN  
Y CAPACITACIÓN DEL  
ESTADO DE ZACATECAS**

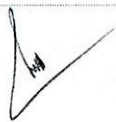

**Cuenta Pública 2021**  
**Ente Público: Instituto de Selección y Capacitación del Estado de Zacatecas**  
**Estado de Flujos de Efectivo**  
**al 30 de septiembre y al 31 de diciembre de 2020**  
**(Pesos)**

Concepto	2021	2020	Concepto	2021	2020
<b>Flujos de Efectivo de las Actividades de Operación</b>			<b>Flujos de Efectivo de las Actividades de Inversión</b>		
Origen	\$ 17,477,749.00	\$ 15,563,750.00	Origen	\$ 407,168.00	\$ 431,638.00
Impuestos	0.00	0.00	Bienes Inmuebles, Infraestructura y Construcciones en Proceso	0.00	0.00
Cuotas y Aportaciones de Seguridad Social	0.00	0.00	Bienes Muebles	0.00	0.00
Contribuciones de Mejoras	0.00	0.00	Otros Orígenes de Inversión	407,168.00	431,638.00
Derechos	0.00	0.00	Aplicación	\$ 0.00	\$ 11,365.00
Productos	1,848.00	1,394.00	Bienes Inmuebles, Infraestructura y Construcciones en Proceso	0.00	0.00
Aprovechamientos	0.00	0.00	Bienes Muebles	0.00	11,365.00
Ingresos por Venta de Bienes y Prestación de Servicios	0.00	0.00	Otros Aplicaciones de Inversión	0.00	0.00
Participaciones, Aportaciones, Convenios, Incentivos Derivados de la Colaboración Fiscal y Fondos Distintos de Aportaciones	17,475,901.00	15,562,357.00	<b>Flujos Netos de Efectivo por Actividades de Inversión</b>	<b>\$ 407,168.00</b>	<b>\$ 420,273.00</b>
Transferencias, Asignaciones, Subsidios y Subvenciones y Pensiones y Jubilaciones	0.00	0.00	<b>Flujo de Efectivo de las Actividades de Financiamiento</b>		
Otros Orígenes de Operación	0.00	0.00	Origen	\$ 298,467.00	\$ 360,630.00
Aplicación	\$ 17,882,510.00	\$ 15,998,898.00	Endeudamiento Neto	0.00	0.00
Servicios Personales	15,821,610.00	13,489,345.00	Interno	0.00	0.00
Materiales y Suministros	46,702.00	278,836.00	Externo	0.00	0.00
Servicios Generales	1,461,535.00	1,789,370.00	Otros Orígenes de Financiamiento	298,467.00	360,630.00
Transferencias Internas y Asignaciones al Sector Público	0.00	0.00	Aplicación	\$ 454,547.00	\$ 512,207.00
Transferencias al resto del Sector Público	145,495.00	9,709.00	Servicios de la Deuda	0.00	0.00
Subsidios y Subvenciones	0.00	0.00	Interno	0.00	0.00
Ayudas Sociales	0.00	0.00	Externo	0.00	0.00
Pensiones y Jubilaciones	0.00	0.00	Otros Aplicaciones de Financiamiento	454,547.00	512,207.00
Transferencias a Fideicomisos, Mandatos y Contratos Análogos	0.00	0.00	<b>Flujos de Netos de Efectivo por Actividades de Financiamiento</b>	<b>-\$ 156,080.00</b>	<b>-\$ 151,577.00</b>
Transferencias a la Seguridad Social	0.00	0.00	<b>Incremento/Disminución Neta en el Efectivo y Equivalentes al Efectivo</b>	<b>-\$ 153,673.00</b>	<b>-\$ 166,451.00</b>
Donativos	0.00	0.00	Efectivo y Equivalentes de Efectivo al Inicio del Ejercicio	\$ 558,291.00	\$ 724,742.00
Transferencias al Exterior	0.00	0.00	Efectivo y Equivalentes de Efectivo al Final del Ejercicio	\$ 404,618.00	\$ 558,291.00
Participaciones	0.00	0.00			
Aportaciones	0.00	0.00			
Convenios	0.00	0.00			
Otras Aplicaciones de Operación	407,168.00	431,638.00			
<b>Flujo Neto de Efectivo por Actividades de Operaciones</b>	<b>-\$ 404,761.00</b>	<b>-\$ 435,147.00</b>			

Bajo protesta de decir verdad declaramos que los Estados Financieros y sus Notas son razonablemente correctos y responsabilidad del emisor.

Para fines informativos se mantiene en el 2018, rubro derogado DOF 27-09-18, obligatorio a partir del ejercicio 2019.

Nota:\*

Elaboró

Instituto de Selección y Capacitación del Estado de Zacatecas



**INSTITUTO DE SELECCIÓN  
Y CAPACITACIÓN DEL  
ESTADO DE ZACATECAS**



**Cuenta Pública 2021**  
**Ente Público: Instituto de Selección y Capacitación del Estado de Zacatecas**  
**Estado Analítico del Activo**  
**Del 01 enero al 31 de diciembre 2021**  
**(Pesos)**



Concepto	Saldo Inicial 1	Cargos del Periodo 2	Abonos del Periodo 3	Saldo Final 4(1+2-3)	Variación del Periodo (4-1)
<b>ACTIVO</b>	<b>\$ 2,224,432.00</b>	<b>\$ 56,037,068.00</b>	<b>\$ 56,894,842.00</b>	<b>\$ 1,366,657.00</b>	<b>-\$ 857,775.00</b>
<b>Activo Circulante</b>	<b>\$ 1,054,783.00</b>	<b>\$ 56,037,068.00</b>	<b>\$ 56,487,674.00</b>	<b>\$ 604,176.00</b>	<b>-\$ 450,607.00</b>
Efectivo y Equivalentes	558,291.00	36,521,425.00	36,675,097.00	404,618.00	-\$ 153,673.00
Derechos a Recibir Efectivo o Equivalentes	496,492.00	19,515,643.00	19,812,577.00	199,558.00	-\$ 296,934.00
Derechos a Recibir Bienes o Servicios	0	0	0	0	0
Inventarios	0	0	0	0	0
Almacenes	0	0	0	0	0
Estimación por Pérdida o Deterioro de Activos Circulantes	0	0	0	0	0
Otros Activos Circulantes	0	0	0	0	0
<b>Activo No Circulante</b>	<b>\$ 1,169,650.00</b>	<b>\$ 0.00</b>	<b>\$ 407,168.00</b>	<b>\$ 762,481.00</b>	<b>-\$ 407,168.00</b>
Inversiones Financieras a Largo Plazo	0	0	0	0	0
Derechos a Recibir Efectivo o Equivalentes a Largo Plazo	0	0	0	0	0
Bienes Inmuebles, Infraestructura y Construcciones en Proceso	0	0	0	0	0
Bienes Muebles	\$2,643,204.00	0	0	\$2,643,204.00	0.00
Activos Intangibles	99,035.00	0	0	99,035.00	0
Depreciación, Deterioro y Amortización Acumulada de Bienes	-1,572,589	0	\$407,168.00	-1,979,758.00	-\$407,168.00
Activos Diferidos	0	0	0	0	0
Estimación por Pérdida o Deterioro de Activos no Circulantes	0	0	0	0	0
Otros Activos no Circulantes	0	0	0	0	0

Bajo protesta de decir verdad declaramos que los Estados Financieros y sus Notas son razonablemente correctos y responsabilidad del emisor.

Elaboró



Instituto de Selección y Capacitación del Estado de Zacatecas

INSTITUTO DE SELECCIÓN  
Y CAPACITACIÓN DEL  
ESTADO DE ZACATECAS





**Cuenta Pública 2021**  
**Ente Público: Instituto de Selección y Capacitación del Estado de Zacatecas**  
**Estado Analítico del Pasivo**  
**Del 01 enero al 31 de diciembre 2021**  
**(Pesos)**

Concepto	Saldo Inicial 1	Cargos del Periodo 2	Abonos del Periodo 3	Saldo Final 4(1+2-3)	Variación del Periodo (4-1)
<b>ACTIVO</b>	\$ 1,056,587.52	\$ 24,519,796.79	\$ 24,065,249.00	\$ 602,041.00	-\$ 454,547.00
<b>Pasivo Circulante</b>	\$ 1,056,587.52	\$ 24,519,796.79	\$ 24,065,249.00	\$ 602,041.00	-\$ 454,547.00
Cuentas por Pagar a Corto Plazo	374,437.00	23,835,529.00	23,774,410.00	313,319.00	-61,118
Documentos por Pagar a Corto Plazo	0	0	0	0	0
Porción a Corto Plazo de la Deuda Pública a Largo Plazo	0	0	0	0	0
Títulos y Valores a Corto Plazo	0	0	0	0	0
Pasivos Diferidos a Corto Plazo	0	0	0	0	0
Fondos y Bienes de Terceros en Garantía y/o Administración a Corto Plazo	0	0	0	0	0
Provisiones a Corto Plazo	682,151	684,268	290,839	288,722	-393,429
<b>Otros Pasivos a Corto Plazo</b>	0.00	0.00	0.00	0.00	0.00
<b>Pasivo No Circulante</b>	\$0.00	\$0.00	\$0.00	\$0.00	\$0.00
Cuentas por Pagar a Largo Plazo	0	0	0	0	0
Documentos Por Pagar A Largo Plazo	0	0	0	0	0
Deuda Pública a Largo Plazo	0	0	0	0	0
Pasivos Diferidos a Largo Plazo	0	0	0	0	0
Fondos y Bienes de Terceros en Garantía y/o en Administración a Largo Plazo	0	0	0	0	0
Provisiones a Largo Plazo	0	0	0	0	0

Bajo protesta de decir verdad declaramos que los Estados Financieros y sus Notas son razonablemente correctos y responsabilidad del emisor.



Instituto de Selección y Capacitación del Estado de Zacatecas

**INSTITUTO DE SELECCIÓN  
Y CAPACITACIÓN DEL  
ESTADO DE ZACATECAS**



**Cuenta Pública 2021**  
**Ente Público: Instituto de Selección y Capacitación del Estado de Zacatecas**  
**Estado Analítico de la Deuda y Otros Pasivos**  
**Del 01 enero al 31 de diciembre 2021**  
**(Pesos)**

Denominación de las Deudas	Moneda de Contratación	Institución o País Acreedor	Saldo Inicial del Periodo	Saldo Final del Periodo
<b>DEUDA PÚBLICA</b>				
<b>Corto Plazo</b>				
<b>Deuda Interna</b>			<b>\$0.00</b>	<b>\$0.00</b>
Instituciones de Crédito	Pesos Mexicanos		0.00	0.00
Otros Documentos por Pagar a Corto Plazo	Pesos Mexicanos		0.00	0.00
Títulos y valores	Pesos Mexicanos		0.00	0.00
Arrendamientos Financieros	Pesos Mexicanos		0.00	0.00
<b>Deuda Externa</b>			<b>\$0.00</b>	<b>\$0.00</b>
Organismos Financieros Internacionales			0.00	0.00
Deuda Bilateral			0.00	0.00
Títulos y Valores			0.00	0.00
Arrendamientos Financieros			0.00	0.00
<b>Subtotal corto plazo</b>			<b>\$0.00</b>	<b>\$0.00</b>
			<b>\$0.00</b>	<b>\$0.00</b>
<b>Largo Plazo</b>				
<b>Deuda Interna</b>				
Instituciones de crédito	Pesos Mexicanos		0.00	0.00
Títulos y valores			0.00	0.00
Arrendamientos Financieros			0.00	0.00
<b>Deuda Externa</b>			<b>\$0.00</b>	<b>\$0.00</b>
Organismos Financieros Internacionales			0.00	0.00
Deuda Bilateral			0.00	0.00
Títulos y Valores			0.00	0.00
Arrendamientos Financieros			0.00	0.00
<b>Subtotal largo plazo</b>				
<b>Otros Pasivos</b>				
Otros Documentos por Pagar a Corto Plazo	Pesos Mexicanos	Diversos Pasivos	\$ 1,056,587.00	\$ 602,041.00
			1,056,587.00	602,041.00
<b>Total Deuda y Otros Pasivos</b>				
<b>TOTAL DEUDA Y OTROS PASIVOS</b>			<b>\$ 1,056,587.00</b>	<b>\$ 602,041.00</b>

Bajo protesta de decir verdad declaramos que los estados financieros y sus notas son razonablemente correctos y responsabilidad del emisor.



Instituto de Selección y Capacitación del Estado de Zacatecas

**INSTITUTO DE SELECCIÓN  
Y CAPACITACIÓN DEL  
ESTADO DE ZACATECAS**

Cuenta Pública 2021

Ente Público: Instituto de Selección y Capacitación del Estado de Zacatecas

Informe sobre Pasivos Contingentes

Del 01 enero al 31 de diciembre 2021

(Pesos)



Municipio	Acreedor	Saldo Inicial del Periodo	Saldo Final del Periodo
<b>SUMA TOTAL</b>		<b>\$0.00</b>	<b>\$0.00</b>

Bajo protesta de decir verdad declaramos que los estados financieros y sus notas son razonablemente correctos y responsabilidad del emisor.



**INSTITUTO DE SELECCIÓN**  
Instituto de Selección y Capacitación del Estado de Zacatecas  
**ESTADO DE ZACATECAS**



Cuenta Pública 2021

Ente Público: Instituto de Selección y Capacitación del Estado de Zacatecas

Intereses de la Deuda

Del 01 enero al 31 de diciembre 2021

(Pesos)



Identificación de Crédito o Instrumento	Devengado	Pagado
<b>Créditos Bancarios</b>		
<i>Total de créditos bancarios</i>	\$0.00	\$0.00
<b>Otros instrumentos de Deuda</b>		
<i>Total de Intereses de Otros Instrumentos de Deuda</i>	\$0.00	\$0.00
<b>TOTAL INTERESES DE LA DEUDA</b>	<b>\$0.00</b>	<b>\$0.00</b>

En cumplimiento al artículo 82, fracción XVII de la Constitución Política del Estado Libre y Soberano de Zacatecas, se informa a la Ciudadanía sobre la situación de las finanzas públicas del Poder Ejecutivo del Estado de Zacatecas por el periodo que se indica. Bajo protesta de decir verdad declaramos que los Estados Financieros y sus notas, son razonablemente correctos y responsabilidad del emisor.



Instituto de Selección y Capacitación del Estado de Zacatecas  
INSTITUTO DE SELECCION  
Y CAPACITACION DEL  
ESTADO DE ZACATECAS

El Instituto de Selección y Capacitación del Estado de Zacatecas, con el propósito de dar cumplimiento a los artículos 46 y 49 de la Ley General de Contabilidad Gubernamental, presenta las notas a los estados financieros cuyos rubros así lo requieren, teniendo presente los postulados de revelación suficiente e importancia relativa con la finalidad, que la información sea de mayor utilidad para los usuarios.

## Notas de Desglose

### 1) NOTAS AL ESTADO DE SITUACIÓN FINANCIERA

El formato con el que se presenta el Estado de Situación Financiera al **31 de diciembre de 2021**, corresponde al que contiene el Acuerdo que reforma el Capítulo VII "De los Estados e Informes Contables, Presupuestarios, Programáticos y de los

Indicadores de Postura Fiscal" acuerdo por el que se reforma dicho capítulo, aprobado por el comité consultivo del CONAC con fecha 23 de diciembre de 2020, mismo que fue publicado en la página oficial del Consejo Nacional de Armonización Contable.

#### ACTIVO

##### ACTIVO CIRCULANTE

##### Efectivo y Equivalentes

El apartado de **Efectivo y Equivalentes** del **01 de enero al 31 de diciembre de 2021**, refleja un saldo de **\$404,618.00** (Cuatrocientos cuatro mil seiscientos dieciocho pesos 00/100 M.N) correspondiendo en su totalidad a Bancos.

##### Derechos a recibir efectivo o equivalentes

El rubro de **Derechos a recibir efectivo o equivalentes** del **01 de enero al 31 de diciembre de 2021**, refleja un saldo de **\$199,558.00** (Ciento noventa y nueve mil quinientos cincuenta y ocho pesos 00/100 M.N.) y se desglosa como sigue:



INSTITUTO DE SELECCIÓN  
Y CAPACITACIÓN DEL  
ESTADO DE ZACATECAS



Cuentas por cobrar a corto plazo	\$313,318.59	Queda pendiente el pago de del IMSS, RCV e INFONAVIT el cual será pagado el 17 de enero del 2022 por un monto de \$199,558.25.
Deudores por anticipos de tesorería	00.00	No se tienen a la fecha del cierre del ejercicio.
Otros derechos a recibir efectivo y equivalentes	00.00	No se tienen a la fecha del cierre del ejercicio

**ACTIVO NO CIRCULANTE**

La cuenta **Bienes Muebles** que conforma parte del patrimonio del ente, asciende a **\$2´643,203.00** (Dos millones seiscientos cuarenta y tres mil doscientos tres pesos 00/100 M.N.) y se encuentra conformada como sigue:

-Mobiliario y equipo de administración	\$ 1´768,606.59
-Equipo de transporte	858,500.00
-Maquinaria y otros equipos	16,097.00

**RELACIÓN DE BIENES MUEBLES:**

El Instituto de Selección y Capacitación del Estado de Zacatecas, con base en el ACUERDO POR EL QUE SE DETERMINA

LA NORMA PARA ESTABLECER LA ESTRUCTURA DEL FORMATO DE LA RELACIÓN DE BIENES QUE COMPONEN EL PATRIMONIO DEL ENTE PÚBLICO, y el ACUERDO POR EL QUE SE EMITEN LOS LINEAMIENTOS PARA LA ELABORACIÓN DEL CATÁLOGO DE BIENES QUE PERMITA LA INTERRELACIÓN AUTOMÁTICA CON EL CLASIFICADOR POR OBJETO DEL GASTO Y LA LISTA DE CUENTAS, con fecha de corte **31 de diciembre de 2021**, cuenta con dicha relación de bienes armonizada y presentada con el siguiente desglose:

- Número de etiqueta del bien
- Codificación del Catálogo de Bienes Armonizado, con clasificaciones por: Grupo, Subgrupo, Clase, Subclase y consecutivo.
- Descripción del bien
- Costo de Adquisición
- Valor de deshecho
- Costo Histórico
- Número de factura
- Años de vida útil
- Porcentaje de depreciación anual
- Monto de depreciación anual
- Monto de depreciación mensual
- Fecha de adquisición
- Fecha actual
- Número de meses de uso
- Depreciación acumulada



INSTITUTO DE SELECCIÓN  
Y CAPACITACIÓN DEL  
ESTADO DE ZACATECAS





Notas a los Estados Financieros Del 01 de enero al 31 de diciembre de 2021

INSTITUTO DE SELECCIÓN Y CAPACITACIÓN DEL ESTADO DE ZACATECAS

- Valuación actual de los bienes muebles (Valor en libros).

DEPRECIACIÓN DE LOS BIENES

El Instituto de Selección y Capacitación del Estado de Zacatecas, con base en el ACUERDO POR EL QUE SE EMITEN LAS REGLAS ESPECÍFICAS DEL REGISTRO Y VALORACIÓN DEL PATRIMONIO, publicado en el Diario Oficial de la Federación el 27 de diciembre de 2017 (vigente a la fecha) y los PARÁMETROS DE ESTIMACIÓN DE VIDA ÚTIL, ha realizado el cálculo de la depreciación con base en la siguiente fórmula:

Costo de adquisición del activo depreciable - Valor de Desecho / Vida Útil

El cálculo de la depreciación acumulada de los bienes muebles que conforman el patrimonio del INSELCAP al 31 de diciembre de 2021, se desglosa de la siguiente manera:

Table with 2 columns: Item and Value. Items include Costo de Adquisición, Costo Histórico, Depreciación acumulada, and Valuación actual (valor en libros).

La depreciación de bienes muebles ha sido registrada en la cuenta 5514-Depreciación de bienes muebles, apareciendo en el estado de resultados como un "gasto virtual".

La cuenta Bienes Intangibles asciende a \$99,035.23 (Noventa y nueve mil treinta y cinco pesos 23/100 M.N.) y se encuentra conformada como sigue:

-30 Licencias Microsoft 2007 y 2010 \$ 39,353.00

Dichas Licencias se encuentran totalmente amortizadas, dejándole un valor unitario en libros de \$1.00 peso, con un total de \$30.00 pesos. (Treinta pesos 00/100 M.N.)

-30 Licencias Microsoft 2019 \$ 59,682.23

Dichas Licencias se compraron el 21 de agosto de 2019, teniendo una amortización del 50% anual, por consecuente el 21 de agosto de 2021 se encontrarían totalmente amortizadas. Por lo que se encuentran totalmente amortizadas, dejándole un valor unitario en libros de \$1.00 peso, con un total de \$30.00 pesos. (Treinta pesos 00/100 M.N.)

PASIVO

El rubro Pasivo Circulante, por un monto total de \$602,041.00 (Seiscientos dos mil cuarenta y uno pesos 00/100 M.N.) y corresponde en su totalidad a proveedores de bienes y servicios por pagar a corto plazo.





**HACIENDA PÚBLICA / PATRIMONIO CONTRIBUIDO**

El rubro Hacienda Pública / Patrimonio Generado por un monto de **\$746,618.00** *Setecientos cuarenta y seis mil seiscientos dieciocho pesos 00/100 M.N.*, se compone de la siguiente manera:

Resultado de ejercicios anteriores (2012-2020)	1'169,379.00
Resultado del ejercicio (Ahorro/Desahorro)	-404,761.00
<b>Saldo neto/Hda. Pública diciembre 2021</b>	<b>\$764,618.00</b>

**2) NOTAS AL ESTADO DE ACTIVIDADES**

El formato con el que se presenta el Estado de Actividades del **01 de enero al 30 de diciembre de 2021**, corresponde al que contiene el Acuerdo que reforma el Capítulo VII "De los Estados e Informes Contables, Presupuestarios, Programáticos y de los Indicadores de Postura Fiscal" acuerdo por el que se reforma dicho capítulo, aprobado por el comité consultivo del CONAC con fecha 23 de diciembre de 2020, mismo que fue publicado

en la página oficial del Consejo Nacional de Armonización Contable.

**INGRESOS DE LA GESTIÓN:**

El rubro de **Ingresos y Otros Beneficios**, del 1 de enero al 31 de diciembre de 2021, por un monto total de **\$17'475,901.00** (Diecisiete millones cuatrocientos setenta y cinco mil novecientos un peso 00 00/100 M.N.), representa el monto de las solicitudes presupuestales devengadas ante la Secretaría de Finanzas y se desglosa como sigue:

- **Presupuesto Estatal**  
Ministraciones ordinarias: \$17'425,901.00  
Oficio Autorización DP-A-092/21
- **Presupuesto Estatal**  
Ministraciones extraordinarias: \$50,000.00  
Ampliación Especialidades y Diplomados

En la tabla que se presenta, se muestra la reducción al presupuesto asignado del capítulo 2000 y 3000 por un monto de \$450,469.50 (Cuatrocientos cincuenta mil cuatrocientos sesenta y nueve 50/100 M.N.) en las quincenas que se detallan.



Dado que en el sistema no se contaba con el recurso suficiente para reducir dicho monto, a razón de que ya se encontraban cerrados los meses de enero a septiembre por la entrega de cambio de administración, solo se redujo la cantidad de \$ 145,882.56, dando una diferencia de \$ 304,586.94

Fecha	Reducciones	Oficio Reduccion	Quincenas Depositadas	Monto	Quincenas No Depositadas	Monto
29/10/2021	\$ 8,994.00	DP-317-2021	Q-19	\$ 40,222.00	Q-12	\$ 45,488.50
30/11/2021	\$ 8,994.00	DP-317-2021	Diplomados Septiembre	\$ 50,000.00	Q-13	\$ 41,190.50
30/11/2021	\$ 5,500.00	DP-317-2021	Q-20	\$ 40,222.00	Q-14	\$ 41,190.50
31/12/2021	\$ 3,500.00	DP-317-2021	Q-17	\$ 43,665.00	Q-15	\$ 43,219.00
29/10/2021	\$ 750.00	DP-317-2021			Q-16	\$ 43,219.00
30/11/2021	\$ 750.00	DP-317-2021			Q-18	\$ 43,665.00
31/12/2021	\$ 750.00	DP-317-2021			Q-21	\$ 43,429.50
31/12/2021	\$ 6,564.12	DP-317-2021			Q-22	\$ 43,429.50
29/10/2021	\$ 2,100.00	DP-317-2021			Q-23	\$ 52,819.00
31/12/2021	\$ 4,500.00	DP-317-2021			Q-24	\$ 52,819.00
31/12/2021	\$ 3,959.00	DP-317-2021				
31/12/2021	\$ 8,976.95	DP-317-2021				
31/12/2021	\$ 2,218.39	DP-317-2021				
31/12/2021	\$ 2,486.00	DP-317-2021				
31/12/2021	\$ 59,626.00	DP-317-2021				
30/10/2021	\$ 13,172.65	DP-317-2021				
31/12/2021	\$ 3,145.00	DP-317-2021				
31/12/2021	\$ 9,896.45	DP-317-2021				
	\$ 145,882.56			\$174,109.00		\$ 450,469.50
			Diferencia No Reducido	\$304,586.94		

**GASTOS Y OTRAS PÉRDIDAS**

El importe total de **Gastos de Funcionamiento** por un monto de **\$17'329,847.00** (Diecisiete millones trescientos veintinueve mil ochocientos cuarenta y siete pesos 00/100 M.N.), se desglosa como sigue:

Servicios Personales 15'821,610.00  
 Materiales y Suministros 46,702.00  
 Servicios Generales 1'461,535.00  
 Transferencias, Asignaciones, Subsidios y Otras Ayudas 145,495.00

El importe del rubro **Otros Gastos y Pérdidas Extraordinarias**, por un monto de **\$407,168.00** (Cuatrocientos siete diez mil, ciento sesenta y ocho pesos, del 1 de enero al 31 de diciembre de 2021, representa el monto de las Estimaciones Depreciaciones Deterioros Obsolescencia y Amortizaciones de bienes muebles e intangibles, acumulado en el ejercicio 2021 y se desglosa como sigue:

- Depreciación de bienes muebles \$390,753.00
- Amortización de Bienes Intangibles 16,415.00

En el Estado Análítico del Ejercicio del Presupuesto de Egresos, se presenta el detalle de los montos de los seis momentos contables (Aprobado, Modificado, Comprometido,







Devengado, Ejercido y Pagado), por lo anterior, los gastos reportados no se encuentran totalmente ejercidos ni pagados.

**AHORRO/DESAHORRO NETO DEL EJERCICIO**

4. El ahorro / desahorro neto del ejercicio que se reporta por la cantidad de **\$-404,761.00** (*Cuatrocientos cuatro mil setecientos sesenta y un pesos 00/100 M.N.*), del 1 de enero al 30 de diciembre de 2021, es el resultado del Estado de Actividades y representa la diferencia entre los "Ingresos y Otros Beneficios" y los "Gastos y Otras Pérdidas".

**3) NOTAS AL ESTADO DE VARIACIÓN EN LA HACIENDA PÚBLICA**

El formato con el que se presenta el Estado de Variación en la Hacienda Pública del **01 de enero al 30 de diciembre de 2021**, corresponde al que contiene el Acuerdo que reforma el Capítulo VII "De los Estados e Informes Contables, Presupuestarios, Programáticos y de los Indicadores de Postura Fiscal" acuerdo por el que se reforma dicho capítulo, aprobado por el comité consultivo del CONAC con fecha 23 de diciembre

de 2020, mismo que fue publicado en la página oficial del Consejo Nacional de Armonización Contable.

El importe total de la Hacienda Pública del Instituto de Selección y Capacitación, del **01 de enero al 30 de diciembre de 2021**, asciende **\$764,617.00** (*Setecientos sesenta y cuatro mil seiscientos diecisiete pesos 00/100 M.N.*), se compone de la siguiente manera:

**Hacienda Pública del Instituto de Selección y Capacitación:**

* Resultado de ejercicios anteriores del 2020	\$1'602,992.00
(-) Resultado del ejercicio 2020	-435,147.00
(=) Patrimonio/Hacienda Pública 2020	<b>1'167,845.00</b>
(-) Variación en la Hda. Pública	<u>-403,228.00</u>
<b>Saldo neto/Hda. Pública 31 de diciembre 2021</b>	<b>\$ 764,617.00</b>

**4) NOTAS AL ESTADO DE FLUJOS DE EFECTIVO**

El formato con el que se presenta el Estado de Flujos de Efectivo del **01 de enero al 30 de diciembre de 2021** corresponde al que contiene el Acuerdo que reforma el Capítulo VII "De los Estados e Informes Contables, Presupuestarios, Programáticos y

de los Indicadores de Postura Fiscal" acuerdo por el que se reforma dicho capítulo, aprobado por el comité consultivo del el CONAC con fecha 23 de diciembre de 2020, mismo que fue publicado en la página oficial del Consejo Nacional de Armonización Contable.

### 5) NOTAS AL ESTADO ANALÍTICO DEL EJERCICIO DEL PRESUPUESTO DE INGRESOS

El formato con el que se presenta el Estado Analítico del Ejercicio del Presupuesto de Ingresos del **01 de enero al 31 de diciembre de 2021** corresponde al que contiene el Acuerdo que reforma el Capítulo VII "De los Estados e Informes Contables, Presupuestarios, Programáticos y de los Indicadores de Postura Fiscal" acuerdo por el que se reforma dicho capítulo, aprobado por el comité consultivo del el CONAC con fecha 27 de septiembre de 2018.

Su finalidad es realizar periódicamente el seguimiento del ejercicio de los ingresos presupuestarios.

El comportamiento de los momentos contables a la fecha de corte, se desglosa como sigue:



INSTITUTO DE SELECCIÓN  
Y CAPACITACIÓN DEL  
ESTADO DE ZACATECAS

#### Momentos contables del Ingreso

Estimado	\$15,257,731
Modificado	15,730,487
Devengado*	17'475,901
Recaudado	15,510,081

Con corte al 31 de diciembre de 2021, el momento devengado del ingreso, resulta mayor que el ingreso modificado, debido que la Secretaría de Finanzas, por motivo de trabajos de entrega-recepción quinquenal 2016-2021, giró instrucción a las dependencias, de solicitar las ministraciones presupuestales proyectadas al mes de diciembre de 2021.



Dichas diferencias en los momentos contables del ingreso, se regularizarán de manera automática, al cierre de la cuenta pública de 2021.



INSTITUTO DE SELECCIÓN  
Y CAPACITACIÓN DEL  
ESTADO DE ZACATECAS

Notas de Memoria

**+ AVALES Y GARANTÍAS**

El INSELCAP, en apego al Manual de Normas y Políticas del Ejercicio del Presupuesto de Egresos del Estado de Zacatecas, vigente, aplica los siguientes criterios en materia de avales y garantías, independientemente del procedimiento de adquisición y están sujetas a lo siguiente:

Importe	Garantía
De \$10,000.00 a \$100,000.00	Carta garantía formada por el proveedor
De \$100,001.00 a \$500,000.00	La adquisición quedará garantizada con la presentación de un cheque cruzado por el 100% de la adquisición, sin considerar IVA.

Importe superior a \$500,001.00	La adquisición quedará garantizada a través de fianza del 10% de la adquisición sin considerar IVA.
---------------------------------	---

**• BIENES MUEBLES E INMUEBLES EN COMODATO Y DONACIÓN**

La cuenta "**Bienes recibidos bajo Contrato de Comodato y Donación**", con un saldo de **\$810,787.00** (Ochocientos diez mil setecientos ochenta y siete pesos 00/100 M.N.) **al 30 de septiembre de 2021** y se compone de la siguiente manera:

*Bienes Muebles (279 Artículos)	\$810,782.00
*Bienes Inmuebles (5 Áreas)	5.00

Dichos bienes muebles e inmuebles corresponden a los asignados bajo contratos de comodato por la Secretaría de Administración, a favor de éste Instituto mediante los siguientes documentos:

Descripción	Documento	Fecha
Bienes Inmuebles -Área de Oficinas -Aula de Capacitación "A"	Contrato de comodato sin número	24/Agosto/2012



Bienes Muebles (Mobiliario y equipo)	Contrato de comodato sin número	24/Agosto/2012
Parque vehicular	Contrato de comodato SAD/DJ/026/2013	01/Noviembre/2013
Aula "A" ubicada en la planta baja del edificio "J", del complejo Ciudad Administrativa.	Contrato de comodato SAD/DJ/DRPN/225-2017 (vigencia al 31 de diciembre de 2018).	29/Diciembre/2017

La Secretaría de Administración ya ha definido el valor de dichos bienes muebles, a través del Sistema de Administración de Activos Fijos (SAAF), motivo por el cual, en nuestras cuentas de orden ya se refleja un costo real, en lo que se refiere a los bienes muebles, quedando únicamente pendiente de registro a valor real el **valor de los bienes inmuebles en comodato**, los cuales aún se encuentran registrados a valor simbólico de \$1.00 (Un peso 00/100 M.N.)

Cabe mencionar que a la fecha de cierre no se cuenta aún con el acto de entrega-recepción física del Aula "A" ubicada en la planta baja del edificio "J", del complejo Ciudad Administrativa, únicamente se cuenta con el contrato de comodato.



INSTITUTO DE SELECCIÓN  
Y CAPACITACIÓN DEL  
ESTADO DE ZACATECAS

### CUENTAS DE ORDEN PRESUPUESTARIAS

Las cuentas de orden presupuestales de ingresos reportan los siguientes saldos **al 30 de septiembre de 2021:**

No. Cuenta	Nombre	Saldo 31-Dic-2021
8110	Ley de Ingresos Estimada	0.00
8120	Ley de Ingresos por Ejecutar	-\$17,795,295.06
8140	Ley de Ingresos Devengada	\$1,967,667.37
8150	Ley de Ingresos Recaudada	\$15,827,627.69

Finalmente, las cuentas de orden presupuestales de egresos, arrojan los siguientes saldos **al 31 de diciembre de 2021:**

No. Cuenta	Nombre	Saldo 31-Dic-2021
8210	Presupuesto de Egresos Aprobado	\$15,257,731.00
8220	Presupuesto de Egresos por Ejercer	\$51,006.00
8230	Presupuesto de Egresos Modificado	\$2,482,652.94
8240	Presupuesto de Egresos Comprometido	\$254,173.71
8250	Presupuesto de Egresos Devengado	\$251,424.77



8260 Presupuesto de Egresos Ejercido  
8270 Presupuesto de Egresos Pagado

\$ .00  
\$17,183,779.08



INSTITUTO DE SELECCIÓN  
Y CAPACITACIÓN DEL  
ESTADO DE ZACATECAS

Notas de Gestión Administrativa

1) INTRODUCCIÓN

De acuerdo a la Ley General de Contabilidad Gubernamental y a los Lineamientos emitidos por el Consejo Nacional de Armonización Contable (CONAC), los Informes Financieros deberán proveer información financiera sujeta a los criterios de utilidad, confiabilidad, relevancia, comprensibilidad y de comparación; la información deberá ser oportuna, veraz, representativa, objetiva, suficiente y dar la posibilidad de predicción e importancia relativa, todo ello en afán de alcanzar la compatibilidad de todos los entes obligados por ley y la modernización que la Ley determina.

Las notas de gestión administrativa deberán revelar el contexto económico en los aspectos financieros que han influido en la toma de decisiones; hacer del supremo conocimiento de la ciudadanía, de sus representantes populares y de la Entidad de Fiscalización las circunstancias macroeconómicas con las que se trabajó durante el periodo que se informa, ampliando y facilitándole el panorama que deberá tener en cuenta para su revisión, en cumplimiento a la obligación derivada del artículo 65 fracción XXXI, de la Constitución Política del Estado Libre y Soberano de Zacatecas, ofreciéndole los elementos para resolver sobre el informe financiero del 1ro de enero al 30 de junio del ejercicio fiscal 2019, presentado por el Instituto de Selección y Capacitación del Estado de Zacatecas.

2) PANORAMA ECONÓMICO Y FINANCIERO

Durante el segundo trimestre del 2021 en el Estado de Zacatecas las condiciones económico financieras que se presentaron estuvieron orientadas hacia una política de austeridad gubernamental; en un esfuerzo por sanear las finanzas públicas, del fuerte impacto de la contingencia sanitaria 2020.



Situación que ha colocado al Ente en una posición financiera austera, en la que prácticamente se cuenta con presupuesto para cubrir conceptos básicos de la actividad sustancial del Instituto, disminuyendo las contrataciones de capacitadores externos, sustituyendo por capacitadores internos (trabajadores de Gobierno del Estado).

### 3) AUTORIZACIÓN E HISTORIA

#### a) Fecha de creación del Ente

El Instituto de Selección y Capacitación del Estado de Zacatecas fue creado a través de la Ley del Servicio Profesional de Carrera, es un organismo público descentralizado con personalidad jurídica y patrimonio propio, de conformidad con lo dispuesto en la Ley del Servicio Profesional de Carrera del Estado y Municipios de Zacatecas, publicada en el Periódico Oficial, Órgano de Gobierno del Estado, el 4 de agosto de 2004.

Previo a la constitución formal del Instituto, se creó una Coordinación Operativa del Servicio Profesional de Carrera, dependiente de la Oficialía Mayor de Gobierno.



INSTITUTO DE SELECCIÓN  
Y CAPACITACIÓN DEL  
ESTADO DE ZACATECAS

#### b) Principales cambios en su estructura

Mediante oficio DS-704/2011, fechado el 01 de diciembre de 2011, la Secretaría de Finanzas notificó a éste Instituto la disposición de que, **a partir del 01 de enero de 2012**, se debería de observar las obligaciones en materia fiscal, laboral, contractual y administrativa de su competencia en su figura de Organismo Público Descentralizado, con lo dispuesto en el artículo cuarto transitorio de la Ley General de Contabilidad Gubernamental.

El mes de noviembre de 2020, se llevó a cabo el cambio de la Dirección General del Instituto de Selección y Capacitación del Estado de Zacatecas; dejando el cargo el Lic. Enrique Guadalupe Flores Mendoza. y tomando protesta el Lic. Benito Juárez Trejo.

Actualmente el instituto no cuenta con el nombramiento de un director o directora general, coordinador o coordinadora administrativa ni jefe o jefa de departamento de recursos



financieros, las cuales forman parte primordial en las actividades sustantivas del INSELCAP:

✦ La **Entidad de Evaluación y Certificación (ECE)** del INSELCAP, avalada por el Consejo Nacional de Normalización y Competencia Laborales (CONOCER), en el cual se alinea y certifica a los servidores públicos en los siguientes estándares de competencia laboral:

-**ECO-217.** Impartición De Cursos De Formación Del Capital Humano De Manera Presencial Grupal".

-**EC0105.** Atención Al Ciudadano En El Sector Público.

-**ECO-399** Asesoría En Materia De Contraloría Social en la Administración Pública.

-**ECO-181.** Facilitación de la Información en Poder Del Sujeto Obligado.

-**ECO-217.** Impartición De Cursos De Formación Del Capital Humano De Manera Presencial Grupal.

✦ El **Centro Evaluador Microsoft**, en el cual se imparte alineación y certificación a los servidores públicos en las siguientes aplicaciones de Office 2007 y 2010:

-Word

-Excel

-Power Point

-Access



INSTITUTO DE SELECCIÓN  
Y CAPACITACIÓN DEL  
ESTADO DE ZACATECAS

#### 4) ORGANIZACIÓN Y OBJETO SOCIAL

##### a) Objeto Social

El reclutamiento, selección, capacitación, certificación y evaluación del desempeño de las y los servidores públicos a que hace referencia la Ley del Servicio Profesional de Carrera del Estado y Municipios de Zacatecas. Asimismo, presta servicios de capacitación a las y los servidores públicos de los Poderes Legislativo y Judicial y a la Administración Pública Municipal y Paramunicipal, previa formalización de los convenios respectivos.

##### b) Principal Actividad

✦ **Misión**

Contribuir con la profesionalización de las y los servidores públicos de carrera propiciando su desarrollo laboral para que brinden servicios de calidad.

✦ **Visión**

Ser un Instituto líder de profesionalización en el país.

**c) Figura Fiscal**

Razón Social: Instituto de Selección y Capacitación del Estado de Zacatecas

RFC: ISC040804353

Domicilio Fiscal: Circuito Cerro del Gato, Edificio K, Planta Baja, Ciudad Gobierno, Zacatecas, Zac.

Administración Local: ALR Zacatecas, Zac.

Actividad: Administración Pública Estatal en General

Situación de Registro: Activo

Fecha de

Inscripción: 20-01-2012

Fecha de Inicio de operaciones: 01-01-2012

**d) Régimen Jurídico**

El INSELCAP es un Organismo Público Descentralizado del Poder Ejecutivo del Estado de Zacatecas.

**e) Consideraciones fiscales:**

Obligaciones Fiscales (actuales):

- Presentar la declaración y pago provisional mensual de retenciones de Impuesto Sobre la Renta (ISR) por sueldos y salarios.

- Presentar la declaración anual de Impuesto Sobre la Renta (ISR) donde informen sobre los pagos y retenciones de servicios profesionales. (Personas morales).

- Presentar la declaración anual donde se informe sobre las retenciones de los trabajadores que recibieron sueldos y salarios y trabajadores asimilados a salarios.





Notas a los Estados Financieros  
Del 01 de enero al 31 de diciembre de 2021

- Presentar la declaración informativa anual de Subsidio para el Empleo.

- Presentar la declaración y pago provisional mensual de Impuesto Sobre la Renta (ISR) por las retenciones realizadas por servicios profesionales.

- Presentar la declaración Informativa mensual de Proveedores por tasas de IVA y de IEPS.

- Presentar la declaración y pago provisional mensual de las retenciones de Impuesto Sobre la Renta (ISR) realizadas por el pago de rentas de bienes inmuebles.

- Presentar la declaración mensual del Impuesto sobre Nóminas Estatal, así como la aportación a la Universidad Autónoma de Zacatecas.

f) Estructura organizacional básica

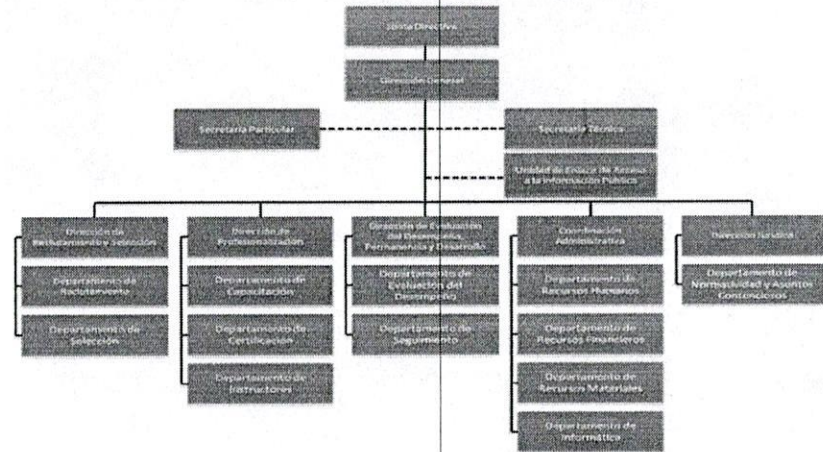

g) Fideicomisos, mandatos y análogos de los cuales es fideicomitente o fideicomisario:

5) BASES PARA LA PREPARACIÓN DE LOS ESTADOS FINANCIEROS

Los Estados Financieros se elaboran con base en devengado a partir del 01 de enero de 2012, a la fecha.

El Instituto de Selección y Capacitación del Estado de Zacatecas, muestra los hechos con incidencia económica-



INSTITUTO DE SELECCIÓN  
Y CAPACITACIÓN DEL  
ESTADO DE ZACATECAS

Handwritten signature or initials.



**Notas a los Estados Financieros  
Del 01 de enero al 31 de diciembre de 2021**

financiera que ha realizado durante un período determinado y muestra los resultados del ejercicio presupuestal, así como su situación patrimonial, todo ello con la estructura, oportunidad y periodicidad que la ley establece.

**a) Observancia de la normatividad emitida por el CONAC**

La preparación de los Estados Financieros se basa en el **Capítulo VII del Manual de Contabilidad Gubernamental**, "De Los Estados e Informes Contables, Presupuestarios, Programáticos y de los Indicadores de Postura Fiscal".

Capítulo reformado DOF 30-09-2018

**b) Normatividad aplicada para el reconocimiento, valuación y revelación de los diferentes rubros de la información financiera, así como las bases de medición utilizadas para la elaboración de los estados financieros.**

NO APLICA



INSTITUTO DE SELECCIÓN  
Y CAPACITACIÓN DEL  
ESTADO DE ZACATECAS

**Plan de Cuentas.**

Se utiliza el Plan de Cuentas armonizado y emitido por el CONAC, el cual está elaborado tomando en consideración las Normas Internacionales de

Contabilidad para el Sector Público (NICSP) emitidas por la Junta de Normas Internacionales de Contabilidad del Sector Público (International Public Sector Accounting Standards Board, International Federation of Accountants) y las Normas de Información Financiera (NIF) del Consejo Mexicano para la Investigación y Desarrollo de Normas de Información Financiera (CINIF).

**Clasificadores Presupuestarios**

La contabilidad del INSELCAP, utiliza los siguientes clasificadores presupuestarios:

- Por Rubro de Ingresos
- Administrativa
- Funcional del Gasto
- Programática
- Por Tipo de Gasto
- Por Objeto del Gasto
- Por Fuentes de financiamiento

**Reglas de Registro.**

En lo referente a las reglas de registro, se toma en cuenta los siguientes documentos:

- Reglas Específicas de Registro y Valoración del Patrimonio
- Principales Reglas de Registro y Valoración del Patrimonio (Elementos Generales)



-Normas y Metodología para la Determinación de los Momentos Contables de los Ingresos

-Normas y Metodología para la Determinación de los Momentos Contables de los Egresos

-Parámetros de Estimación de Vida Útil

-Acuerdo por el que se emite el formato de conciliación entre los ingresos presupuestarios y contables, así como entre los egresos presupuestarios y los gastos contables.



INSTITUTO DE SELECCIÓN  
Y CAPACITACIÓN DEL  
ESTADO DE ZACATECAS

✦ **Registro de Bienes Muebles e Inmuebles**

El INSELCAP registra los bienes muebles e inmuebles en relaciones independientes, separando los bienes adquiridos con recursos propios y que forman el patrimonio de nuestro ente, así como los bienes que obran en nuestro resguardo a través de contrato de comodato.

✦ **Depreciación de Activos**

La depreciación de los activos, se realiza conforme a la siguiente fórmula:

$$\frac{\text{Costo de adquisición del activo depreciable} - \text{Valor de Desecho}}{\text{Vida Útil}}$$

✦ **Parámetros de Estimación de Vida Útil.**

Se establecen los parámetros de estimación de vida Útil de los bienes muebles, tomando una referencia a la "Guía de Vida Útil Estimada y Porcentajes de Depreciación" emitida por el CONAC y con base en criterio basado en la experiencia del ente público, se determinan los siguientes porcentajes de depreciación anual de los bienes muebles:

Concepto	Años de Vida Útil	% de depreciación anual
Mobiliario (Muebles de oficina y estantería)	12	8.33%
Equipo informático (pantallas interactivas y accesorios)	8	12.50%
Equipo informático (computadoras portátiles)	6	16.67%
Equipo de circuito cerrado para vigilancia	10	10.00%

c) **Postulados básicos**

Se observan el Marco Conceptual y los Postulados Básicos de Contabilidad Gubernamental emitidos por el Consejo Nacional De Armonización Contable (CONAC).

1) SUSTANCIA ECONÓMICA

2) ENTES PÚBLICOS

3) EXISTENCIA PERMANENTE

4) REVELACIÓN SUFICIENTE

5) IMPORTANCIA RELATIVA

6) REGISTRO E INTEGRACIÓN PRESUPUESTARIA

7) CONSOLIDACIÓN DE LA INFORMACIÓN FINANCIERA

8) DEVENGO CONTABLE

9) VALUACIÓN

10) DUALIDAD ECONÓMICA

11) CONSISTENCIA

**d) Normatividad supletoria**

-Manual de Normas y Políticas del Ejercicio del Gasto

6) **POLÍTICAS DE CONTABILIDAD SIGNIFICATIVAS**

**a) Método de actualización del valor de los activos**

Costo de adquisición del activo depreciable – Valor de Desecho  
Vida Útil



INSTITUTO DE SELECCIÓN  
Y CAPACITACIÓN DEL  
ESTADO DE ZACATECAS

**b) Operaciones en el extranjero**

NO APLICA

**c) Método de valuación de la inversión en acciones del Sector Paraestatal**

NO APLICA

**d) Sistema y método de valuación de inventarios y costo de lo vendido**

NO APLICA

**e) Beneficios a empleados**

-Aportación Patronal al Instituto Mexicano del Seguro Social (IMSS, RCV e INFONAVIT)

-Aportación Patronal al Instituto de Seguridad Social al Servicio de los Trabajadores del Estado de Zacatecas (ISSSTEZAC)

-Aportación Patronal al Fondo de Seguridad Social de los Servidores Públicos del Estado de Zacatecas (Plan de Seguridad Social).



**f) Provisiones**

El objetivo de las provisiones que realiza el INSELCAP, es cumplir con obligaciones devengadas en el cierre del ejercicio anterior y su realización es a corto plazo.

**g) Reservas**

NO APLICA

**h) Cambios en políticas contables y corrección de errores.**

NO APLICA

**i) Tipo de cambio**

NO APLICA

**j) Equivalente en moneda nacional**

NO APLICA

**8) REPORTE ANALÍTICO DEL ACTIVO**

**a) Vida Útil o porcentajes de depreciación**

Concepto	Años de Vida útil	% de depreciación anual
Mobiliario (Muebles de oficina y estantería)	12	8.33%
Equipo informático (pantallas interactivas y accesorios)	8	12.50%
Equipo informático (computadoras portátiles)	6	16.67%
Equipo de circuito cerrado para vigilancia	10	10.00%

**b) Cambios en el porcentaje de depreciación.**

No ha habido cambio en los porcentajes hasta la fecha.

**c) Importe de los gastos capitalizados en el ejercicio tanto financieros, como de investigación y desarrollo.**

NO APLICA

**d) Riesgos por tipo de cambio o de interés en inversiones**

NO APLICA

**e) Valor activado en el ejercicio de los bienes construidos por la entidad.**

NO APLICA



INSTITUTO DE SELECCIÓN  
Y CAPACITACIÓN DEL  
ESTADO DE ZACATECAS

*Handwritten signature*

f) Otras circunstancias de carácter significativo que afecten el activo.

NO APLICA

g) Desmantelamiento de Activos.

NO APLICA

e) Administración de Activos

El INSELCAP realiza un manejo de los activos de manera controlada, es decir, cada bien mueble está asignado de manera oficial al resguardo de algún servidor público responsable, a fin de asegurar el buen uso y cuidado de los mismos. Así mismo se vigila que los bienes del ente, sean utilizados única y exclusivamente en actividades propias de la operación oficial.

9) FIDEICOMISOS, MANDATOS Y ANÁLOGOS

NO APLICA

10) REPORTE DE RECAUDACIÓN

NO APLICA



11) INFORMACIÓN SOBRE LA DEUDA Y EL REPORTE ANALÍTICO DE LA DEUDA

La totalidad de la deuda del INSELCAP, corresponde única y exclusivamente a los Pasivos Circulantes, derivados de las actividades de operación del INSELCAP.

12) CALIFICACIONES OTORGADAS

**Opinión del Cumplimiento de Obligaciones Fiscales**

En los controles del Servicio de Administración Tributaria, se observa que en el momento en que se realiza esta revisión (31 de diciembre de 2021), el Instituto de Selección y Capacitación del Estado de Zacatecas, se encuentra **al corriente con las obligaciones relacionadas con la inscripción al Registro Federal de Contribuyentes**, la presentación de declaraciones y no se registran créditos fiscales firmes a su cargo, por lo anterior se emite **OPINIÓN POSITIVA**.

13) PROCESO DE MEJORA

El personal de las áreas administrativas del INSELCAP, se encuentra en capacitación continua, con la finalidad de mejorar los procesos de manera progresiva y permanente.

14) INFORMACIÓN POR SEGMENTOS

La Información generada por el INSELCAP, se segmenta de la siguiente manera:

Proyecto 1 Profesionalización de los Servidores Públicos



**Notas a los Estados Financieros  
Del 01 de enero al 31 de diciembre de 2021**

Proyecto 2 Apoyo Administrativo para la  
Profesionalización

15) EVENTOS POSTERIORES AL CIERRE

NO APLICA

16) PARTES RELACIONADAS

NO APLICA

17) RESPONSABILIDAD SOBRE LA PRESENTACIÓN DE LOS ESTADOS  
FINANCIEROS

Bajo protesta de decir verdad declaramos que los Estados Financieros  
y sus notas, son razonablemente correctos y responsabilidad del  
emisor.



Instituto de Selección y Capacitación del  
Estado de Zacatecas  
INSTITUTO DE SELECCIÓN  
Y CAPACITACIÓN DEL  
ESTADO DE ZACATECAS

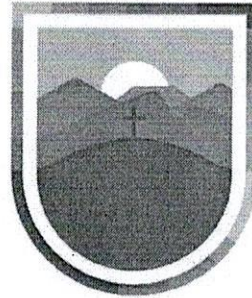

INSTITUTO DE SELECCIÓN  
Y CAPACITACIÓN DEL  
ESTADO DE ZACATECAS

## II. Información Presupuestaria

CUENTA PÚBLICA DEL 1° DE ENERO AL 31 DE DICIEMBRE DE 2021  
INSTITUTO DE SELECCIÓN Y CAPACITACIÓN DEL ESTADO DE ZACATECAS

2021



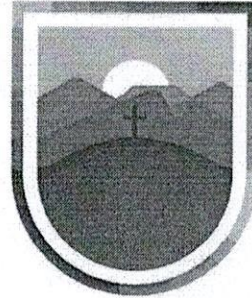

INSTITUTO DE SELECCIÓN  
Y CAPACITACIÓN DEL  
ESTADO DE ZACATECAS

Firma manuscrita en tinta negra.

# II. I. Información Presupuestaria

## Estado Analítico de Ingresos

CUENTA PÚBLICA DEL 1º DE ENERO AL 31 DE DICIEMBRE  
INSTITUTO DE SELECCIÓN Y CAPACITACIÓN

2021

Rubro de Ingresos	Ingreso					Diferencia (6 = 5 - 1)
	Estimado	Ampliaciones y Reducciones	Modificado	Devengado	Recaudado	
	(1)	(2)	(3 = 1 + 2)	(4)	(5)	
Impuestos	0	0	0	0	0	0
Cuotas y Aportaciones de Seguridad Social	0	0	0	0	0	0
Contribuciones de Mejoras	0	0	0	0	0	0
Derechos	0	0	0	0	0	0
Productos	0	0	0	1,848	1,848	1,848
Aprovechamientos	0	0	0	0	0	0
Ingresos por Ventas de Bienes, Prestación de Servicios y Otros Ingresos	0	0	0	0	0	0
Participaciones, Aportaciones, Convenios, Incentivos Derivados de la Colaboración Fiscal y Fondos Distintos de Aportaciones	0	0	0	0	0	0
Transferencias, Asignaciones, Subsidios y Subvenciones, y Pensiones y Jubilaciones	15,257,731	2,472,756	17,730,487	17,475,901	15,508,233	250,502
Ingresos Derivados de Financiamientos	0	0	0	0	0	0
<b>Total</b>	<b>\$ 15,257,731</b>	<b>\$ 2,472,756</b>	<b>\$ 17,730,487</b>	<b>\$ 17,477,749</b>	<b>\$ 15,510,081</b>	<b>\$ 252,350</b>
Ingresos excedentes						

Presupuestaria /1



**INSTITUTO DE SELECCIÓN  
Y CAPACITACIÓN DEL  
ESTADO DE ZACATECAS**



Estado Analítico de Ingresos Por Fuente de Financiamiento	Ingreso					Diferencia (6 = 5 - 1)
	Estimado	Ampliaciones y Reducciones	Modificado	Devengado	Recaudado	
	(1)	(2)	(3 = 1 + 2)	(4)	(5)	
<b>Ingresos del Poder Ejecutivo Federal o Estatal y de los Municipios</b>	0	0	0	0	0	0
Impuestos	0	0	0	0	0	0
Cuotas y Aportaciones de Seguridad Social	0	0	0	0	0	0
Contribuciones de Mejoras	0	0	0	0	0	0
Derechos	0	0	0	0	0	0
Productos <sup>1</sup>	0	0	0	0	0	0
Aprovechamientos <sup>2</sup>	0	0	0	0	0	0
Participaciones, Aportaciones, Convenios, Incentivos Derivados de la Colaboración Fiscal y Fondos Distintos de Aportaciones.	0	0	0	0	0	0
Transferencias, Asignaciones, Subsidios y Subvenciones, y Pensiones y Jubilaciones.	0	0	0	0	0	0
<b>Ingresos de los Entes Públicos de los Poderes Legislativo y Judicial, de los Órganos Autónomos y del Sector Paraestatal o Paramunicipal, así como de las Empresas Productivas del Estado</b>	0	0	0	0	0	0
Cuotas y Aportaciones de Seguridad Social	0	0	0	0	0	0
Productos <sup>1</sup>	0	0	0	1,848	1,848	1,848
Ingresos por Ventas de Bienes, Prestación de Servicios y otros Ingresos <sup>3</sup>	0	0	0	0	0	0
Transferencias, Asignaciones, Subsidios y Subvenciones, y Pensiones y Jubilaciones	15,257,731	2,472,756	17,730,487	17,475,901	15,508,233	250,502
<b>Ingresos Derivados de Financiamientos</b>	0	0	0	0	0	0
Ingresos Derivados de Financiamientos	0	0	0	0	0	0
<b>Total</b>	\$ 15,257,731	\$ 2,472,756	\$ 17,730,487	\$ 17,477,749	\$ 15,510,081	\$ 252,350
				Ingresos excedentes		

<sup>1</sup> Incluye intereses que generan las cuentas bancarias de los entes públicos en productos.

<sup>2</sup> Incluye donativos en efectivo del Poder Ejecutivo, entre otros aprovechamientos.

<sup>3</sup> Se refiere a los ingresos propios obtenidos por los Poderes Legislativos y Judicial, los Órganos Autónomos y las entidades de la administración pública paraestatal y paramunicipal, por sus actividades diversas no inherentes a su operación que generan recursos y que no sean ingresos por venta de bienes o prestación de servicios, tales como donativos en efectivo, entre otros.



*[Handwritten signature]*

**INSTITUTO DE SELECCIÓN  
Y CAPACITACIÓN DEL  
ESTADO DE ZACATECAS**  
Instituto de Selección y Capacitación del Estado de Zacatecas

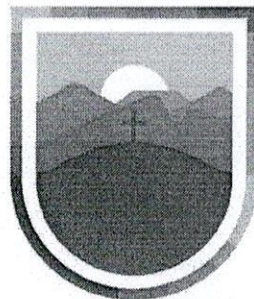

# **II. II. Información Presupuestaria**

## **Estado Analítico del Ejercicio del Presupuesto de Egresos**

CUENTA PÚBLICA DEL 1° DE ENERO AL 31 DE DICIEMBRE  
INSTITUTO DE SELECCIÓN Y CAPACITACIÓN

2021



INSTITUTO DE SELECCIÓN  
Y CAPACITACIÓN DEL  
ESTADO DE ZACATECAS

Una firma manuscrita que parece ser "MW" o similar, escrita en tinta negra.



Del 1 de enero al 31 de diciembre de 2021

Concepto	Egresos					Subejercicio
	Aprobado	Ampliaciones/ (Reducciones)	Modificado	Devengado	Pagado	
	1	2	3 = (1 + 2)	4	5	
<b>Poder Ejecutivo</b>	15,257,731	2,472,756	17,730,487	17,475,342	17,184,272	255,145
<i>Administración Pública Centralizada</i>	0	0	0	0	0	0
<i>Administración Pública Descentralizada</i>	15,257,731	2,472,756	17,730,487	17,475,342	17,184,272	255,145
<b>Poder Legislativo</b>	0	0	0	0	0	0
<b>Poder Judicial</b>	0	0	0	0	0	0
<b>Organos Autónomos</b>	0	0	0	0	0	0
<b>Municipios</b>	0	0	0	0	0	0
<b>Total del Gasto</b>	\$ 15,257,731	\$ 2,472,756	\$ 17,730,487	\$ 17,475,342	\$ 17,184,272	\$ 255,145



INSTITUTO DE SELECCION  
Y CAPACITACION DEL  
ESTADO DE ZACATECAS

MA ✓

Del 1 de enero al 31 de diciembre de 2021

Concepto	Egresos					Subejercicio
	Aprobado	Ampliaciones/ (Reducciones)	Modificado	Devengado	Pagado	
	1	2	3 = (1 + 2)	4	5	
Unidad Administrativa 1	15,257,731	2,472,756	17,730,487	17,475,342	17,184,272	255,145
Unidad Administrativa 2	0	0	0	0	0	0
Unidad Administrativa 3	0	0	0	0	0	0
Unidad Administrativa 4	0	0	0	0	0	0
Unidad Administrativa 5	0	0	0	0	0	0
Unidad Administrativa 6	0	0	0	0	0	0
Unidad Administrativa 7	0	0	0	0	0	0
Unidad Administrativa 8	0	0	0	0	0	0
Unidad Administrativa 9	0	0	0	0	0	0
Unidad Administrativa 10	0	0	0	0	0	0
<b>Total del Gasto</b>	<b>\$ 15,257,731</b>	<b>\$ 2,472,756</b>	<b>\$ 17,730,487</b>	<b>\$ 17,475,342</b>	<b>\$ 17,184,272</b>	<b>\$ 255,145</b>



INSTITUTO DE SELECCION  
Y CAPACITACION DEL  
ESTADO DE ZACATECAS



Concepto	Egresos					Subejercicio 6 = (3 - 4)
	Aprobado	Ampliaciones/ (Reducciones)	Modificado	Devengado	Pagado	
	1	2	3 = (1 + 2)	4	5	
Gasto Corriente	15,257,731	2,472,756	17,730,487	17,475,342	17,184,272	255,145
Gasto de Capital	0	0	0	0	0	0
Amortización de la Deuda y Disminución de Pasivos	0	0	0	0	0	0
Pensiones y Jubilaciones	0	0	0	0	0	0
Participaciones	0	0	0	0	0	0
<b>Total del Gasto</b>	<b>\$ 15,257,731</b>	<b>\$ 2,472,756</b>	<b>\$ 17,730,487</b>	<b>\$ 17,475,342</b>	<b>\$ 17,184,272</b>	<b>\$ 255,145</b>



INSTITUTO DE SELECCIÓN  
Y CAPACITACIÓN DEL  
ESTADO DE ZACATECAS

Concepto	Egresos					Subejercicio 6 = (3 - 4)
	Aprobado	Ampliaciones/ (Reducciones)	Modificado	Devengado	Pagado	
	1	2	3 = (1 + 2)	4	5	
<b>Servicios Personales</b>	<b>13,820,038</b>	<b>2,001,579</b>	<b>15,821,617</b>	<b>15,821,609</b>	<b>15,622,051</b>	<b>8</b>
Remuneraciones al Personal de Carácter Permanente	2,788,314	79,824	2,868,138	2,868,138	2,868,138	0
Remuneraciones al Personal de Carácter Transitorio	0	0	0	0	0	0
Remuneraciones Adicionales y Especiales	1,325,991	-295,263	1,030,728	1,030,728	1,030,728	0
Seguridad Social	4,876,844	-686,210	4,190,634	4,190,626	3,991,068	8
Otras Prestaciones Sociales y Económicas	4,564,670	2,435,574	7,000,244	7,000,244	7,000,244	0
Previsiones	0	0	0	0	0	0
Pago de Estímulos a Servidores Públicos	264,219	467,654	731,873	731,873	731,873	0
<b>Materiales y Suministros</b>	<b>331,805</b>	<b>-179,707</b>	<b>152,098</b>	<b>46,701</b>	<b>44,352</b>	<b>105,397</b>
Materiales de Administración, Emisión de Documentos y Artículos Oficiales	184,185	-76,886	107,299	8,402	7,613	98,897
Alimentos y Utensilios	0	14,929	14,929	14,929	13,369	0
Materias Primas y Materiales de Producción y Comercialización	0	0	0	0	0	0
Materiales y Artículos de Construcción y de Reparación	1,204	1,740	2,944	2,944	2,944	0
Productos Químicos, Farmacéuticos y de Laboratorio	11,210	-8,210	3,000	0	0	3,000
Combustibles, Lubricantes y Aditivos	107,928	-98,900	9,028	9,028	9,028	0
Vestuario, Blancos, Prendas de Protección y Artículos Deportivos	3,665	-3,665	0	0	0	0
Materiales y Suministros Para Seguridad	0	0	0	0	0	0
Herramientas, Refacciones y Accesorios Menores	23,613	-8,715	14,898	11,398	11,398	3,500
<b>Servicios Generales</b>	<b>1,105,888</b>	<b>503,924</b>	<b>1,609,812</b>	<b>1,461,536</b>	<b>1,412,018</b>	<b>148,276</b>
Servicios Básicos	226,500	-9,583	216,917	216,917	207,859	0
Servicios de Arrendamiento	31,200	-4,494	26,706	26,706	26,706	0
Servicios Profesionales, Científicos, Técnicos y Otros Servicios	389,788	503,855	893,643	747,374	747,374	146,269
Servicios Financieros, Bancarios y Comerciales	28,700	-6,620	22,080	22,073	22,073	7
Servicios de Instalación, Reparación, Mantenimiento y Conservación	95,400	-20,182	75,218	73,218	73,218	2,000
Servicios de Comunicación Social y Publicidad.	4,300	-4,300	0	0	0	0
Servicios de Traslado y Viáticos	4,700	-4,700	0	0	0	0
Servicios Oficiales	0	12,164	12,164	12,164	12,164	0
Otros Servicios Generales	325,300	37,784	363,084	363,084	322,624	0
<b>Total del Gasto hoja 1 de 3</b>	<b>\$ 15,257,731</b>	<b>\$ 2,325,796</b>	<b>\$ 17,583,527</b>	<b>\$ 17,329,846</b>	<b>\$ 17,078,421</b>	<b>\$ 253,681</b>



Concepto	Egresos					Subejercicio 6 = (3 - 4)
	Aprobado	Ampliaciones/ (Reducciones)	Modificado	Devengado	Pagado	
	1	2	3 = (1 + 2)	4	5	
<b>Transferencias, Asignaciones, Subsidios y Otras Ayudas</b>	0	146,960	146,960	145,495	105,850	1,465
Transferencias Internas y Asignaciones al Sector Público	0	0	0	0	0	0
Transferencias al Resto del Sector Público	0	146,960	146,960	145,495	105,850	1,465
Subsidios y Subvenciones	0	0	0	0	0	0
Ayudas Sociales	0	0	0	0	0	0
Pensiones y Jubilaciones	0	0	0	0	0	0
Transferencias a Fideicomisos, Mandatos y Otros Análogos	0	0	0	0	0	0
Transferencias a la Seguridad Social	0	0	0	0	0	0
Donativos	0	0	0	0	0	0
Transferencias al Exterior	0	0	0	0	0	0
<b>Bienes Muebles, Inmuebles e Intangibles</b>	0	0	0	0	0	0
Mobiliario y Equipo de Administración	0	0	0	0	0	0
Mobiliario y Equipo Educativo y Recreativo	0	0	0	0	0	-0
Equipo e Instrumental Médico y de Laboratorio	0	0	0	0	0	0
Vehículos y Equipo de Transporte	0	0	0	0	0	0
Equipo de Defensa y Seguridad	0	0	0	0	0	0
Maquinaria, Otros Equipos y Herramientas	0	0	0	0	0	0
Activos Biológicos	0	0	0	0	0	0
Bienes Inmuebles	0	0	0	0	0	0
Activos Intangibles	0	0	0	0	0	0
<b>Inversión Pública</b>	0	0	0	0	0	0
Obra Pública en Bienes de Dominio Público	0	0	0	0	0	0
Obra Pública en Bienes Propios	0	0	0	0	0	0
Proyectos Productivos y Acciones de Fomento	0	0	0	0	0	0
<b>Total del Gasto hoja 2 de 3</b>	\$0.00	\$ 146,960	\$ 146,960	\$ 145,495	\$ 105,850	\$1,465.00



Concepto	Egresos					Subejercicio 6 = (3 - 4)
	Aprobado	Ampliaciones (Reducciones)	Modificado	Devengado	Pagado	
	1	2	3 = (1 + 2)	4	5	
<b>Inversiones Financieras y Otras Provisiones</b>	0	0	0	0	0	0
Inversiones Para el Fomento de Actividades Productivas	0	0	0	0	0	0
Acciones y Participaciones de Capital	0	0	0	0	0	0
Compra de Títulos y Valores	0	0	0	0	0	0
Concesión de Préstamos	0	0	0	0	0	0
Inversiones en Fideicomisos, Mandatos y Otros Análogos	0	0	0	0	0	0
Otras Inversiones Financieras	0	0	0	0	0	0
Provisiones para Contingencias y Otras Erogaciones Especiales	0	0	0	0	0	0
<b>Participaciones y Aportaciones</b>	0	0	0	0	0	0
Participaciones	0	0	0	0	0	0
Aportaciones	0	0	0	0	0	0
Convenios	0	0	0	0	0	0
<b>Deuda Pública</b>	0	0	0	0	0	0
Amortización de la Deuda Pública	0	0	0	0	0	0
Intereses de la Deuda Pública	0	0	0	0	0	0
Comisiones de la Deuda Pública	0	0	0	0	0	0
Gastos de la Deuda Pública	0	0	0	0	0	0
Costo por Coberturas	0	0	0	0	0	0
Apoyos Financieros	0	0	0	0	0	0
Adeudos de Ejercicios Fiscales Anteriores (Adefas)	0	0	0	0	0	0
<b>Total del Gasto hoja 3 de 3</b>	<b>\$0.00</b>	<b>\$0.00</b>	<b>\$0.00</b>	<b>\$0.00</b>	<b>\$0.00</b>	<b>\$0.00</b>
<b>Total del Gasto Clasificación por Objeto del Gasto</b>	<b>\$ 15,257,731</b>	<b>\$ 2,472,756</b>	<b>\$ 17,730,487</b>	<b>\$ 17,475,341</b>	<b>\$ 17,184,271</b>	<b>\$ 255,146</b>



INSTITUTO DE SELECCIÓN  
Y CAPACITACIÓN DEL  
ESTADO DE ZACATECAS



Concepto	Egresos					Subejercicio 6 = (3 - 4)
	Aprobado	Ampliaciones/ (Reducciones)	Modificado	Devengado	Pagado	
	1	2	3 = (1 + 2)	4	5	
<b>Gobierno</b>	15,257,731	2,472,756	17,730,487	17,475,342	17,184,272	255,145
Legislación	0	0	0	0	0	0
Justicia	0	0	0	0	0	0
Coordinación de la Política de Gobierno	15,257,731	2,472,756	17,730,487	17,475,342	17,184,272	255,145
Relaciones Exteriores	0	0	0	0	0	0
Asuntos Financieros y Hacendarios	0	0	0	0	0	0
Seguridad Nacional	0	0	0	0	0	0
Asuntos de Orden Público y de Seguridad Interior	0	0	0	0	0	0
Otros Servicios Generales	0	0	0	0	0	0
<b>Desarrollo Social</b>	0	0	0	0	0	0
Protección Ambiental	0	0	0	0	0	0
Vivienda y Servicios a la Comunidad	0	0	0	0	0	0
Salud	0	0	0	0	0	0
Recreación, Cultura y Otras Manifestaciones Sociales	0	0	0	0	0	0
Educación	0	0	0	0	0	0
Protección Social	0	0	0	0	0	0
Otros Asuntos Sociales	0	0	0	0	0	0
<b>Desarrollo Económico</b>	0	0	0	0	0	0
Asuntos Económicos, Comerciales y Laborales en General	0	0	0	0	0	0
Agropecuaria, Silvicultura, Pesca y Caza	0	0	0	0	0	0
Combustibles y Energía	0	0	0	0	0	0
Minería, Manufacturas y Construcción	0	0	0	0	0	0
Transporte	0	0	0	0	0	0
Comunicaciones	0	0	0	0	0	0
Turismo	0	0	0	0	0	0
Ciencia, Tecnología e Innovación	0	0	0	0	0	0
Otras Industrias y Otros Asuntos Económicos	0	0	0	0	0	0
<b>Otras no Clasificadas en Funciones Anteriores</b>	0	0	0	0	0	0
Transacciones de la Deuda Pública / Costo Financiero de la Deuda	0	0	0	0	0	0
Transferencias, Participaciones y Aportaciones entre Diferentes Niveles y Ordenes de	0	0	0	0	0	0
Saneamiento del Sistema Financiero	0	0	0	0	0	0
Adeudos de Ejercicios Fiscales Anteriores	0	0	0	0	0	0
<b>Total del Gasto</b>	\$ 15,257,731	\$ 2,472,756	\$ 17,730,487	\$ 17,475,342	\$ 17,184,272	\$ 255,145



Del 1 de enero al 31 de diciembre de 2021

Concepto	Egresos					Subejercicio 6 = ( 3 - 4 )
	Aprobado	Ampliaciones/ (Reducciones)	Modificado	Devengado	Pagado	
	1	2	3 = ( 1 + 2 )	4	5	
11 Recursos Fiscales	0	0	0	0	0	0
12 Financiamientos Internos	0	0	0	0	0	0
13 Financiamientos Externos	0	0	0	0	0	0
14 Recursos Propios	0	0	0	0	0	0
15 Recursos Federales	0	0	0	0	0	0
16 Recursos Estatales	0	0	0	0	0	0
17 Otros recursos de Libre Disposición	0	0	0	0	0	0
25 Recursos Federales	13,820,038	2,001,580	15,821,618	15,821,610	15,622,052	8
26 Recursos Estatales	1,437,693	471,176	1,908,869	1,653,731	1,562,219	255,138
27 Otros Recursos de Transferencias Federales Etiquetadas	0	0	0	0	0	0
<b>Total del Gasto</b>	<b>\$ 15,257,731</b>	<b>\$ 2,472,756</b>	<b>\$ 17,730,487</b>	<b>\$ 17,475,341</b>	<b>\$ 17,184,271</b>	<b>\$ 255,146</b>





Del 1 de enero al 31 de diciembre de 2021

Identificación de Crédito o Instrumento	Contratación / Colocación	Amortización	Endeudamiento Neto
	A	B	C = A - B
<b>Créditos Bancarios</b>			
Crédito No.	0	0	0
Crédito No.	0	0	0
Crédito No.	0	0	0
Crédito No.	0	0	0
Crédito No.	0	0	0
Crédito No.	0	0	0
Crédito No.	0	0	0
<b>Total Créditos Bancarios</b>	<b>0</b>	<b>0</b>	<b>0</b>
<b>Otros Instrumentos de Deuda</b>			
Tipo de Instrumento	0	0	0
Tipo de Instrumento	0	0	0
Tipo de Instrumento	0	0	0
Tipo de Instrumento	0	0	0
Tipo de Instrumento	0	0	0
Tipo de Instrumento	0	0	0
Tipo de Instrumento	0	0	0
<b>Total Otros Instrumentos de Deuda</b>	<b>0</b>	<b>0</b>	<b>0</b>
<b>TOTAL</b>	<b>\$0.00</b>	<b>\$0.00</b>	<b>\$0.00</b>



Del 1 de enero al 31 de diciembre de 2021

Identificación de Crédito o Instrumento	Devengado	Pagado
<b>Créditos Bancarios</b>		
Crédito No.	0	0
Crédito No.	0	0
Crédito No.	0	0
Crédito No.	0	0
Crédito No.	0	0
Crédito No.	0	0
Crédito No.	0	0
<b>Total de Intereses de Créditos Bancarios</b>	<b>0</b>	<b>0</b>
<b>Otros Instrumentos de Deuda</b>		
Tipo de Instrumento	0	0
Tipo de Instrumento	0	0
Tipo de Instrumento	0	0
Tipo de Instrumento	0	0
Tipo de Instrumento	0	0
Tipo de Instrumento	0	0
Tipo de Instrumento	0	0
<b>Total de Intereses de Otros Instrumentos de Deuda</b>	<b>0</b>	<b>0</b>
<b>TOTAL</b>	<b>\$</b>	<b>- \$</b>



INSTITUTO DE SELECCIÓN  
Y CAPACITACIÓN DEL  
ESTADO DE ZACATECAS





ESTADOS UNIDOS MEXICANOS  
INSTITUTO DE SELECCIÓN  
Y CAPACITACIÓN DEL  
ESTADO DE ZACATECAS

# III. Información Programática

CUENTA PÚBLICA 1º DE ENERO AL 31 DE DICIEMBRE  
INSTITUTO DE SELECCIÓN Y CAPACITACIÓN

2021



INSTITUTO DE SELECCIÓN  
Y CAPACITACIÓN DEL  
ESTADO DE ZACATECAS

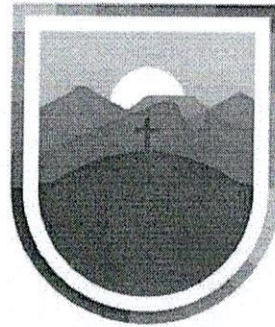

# III. I. Información Programática

## Gasto por Categoría Programática

CUENTA PÚBLICA 1° DE ENERO AL 31 DE DICIEMBRE  
INSTITUTO DE SELECCIÓN Y CAPACITACIÓN

2021



**Del 01 de enero al 31 de diciembre de 2021**

Concepto	Egresos					Subejercicio
	Aprobado	Ampliaciones/ (Reducciones)	Modificado	Devengado	Pagado	
	1	2	3 = (1 + 2)	4	5	6 = (3 - 4)
<b>Programas Presupuestarios</b>	\$ 15,257,731	\$ 2,472,756	\$ 17,730,487	\$ 17,475,342	\$ 17,184,272	\$ 255,145
Subsidios: Sector Social y Privado o Entidades Federativas y Municipios	\$0.00	\$0.00	\$0.00	\$0.00	\$0.00	\$0.00
S Sujetos a Reglas de Operación	0	0	0	0	0	0
U Otros Subsidios	0	0	0	0	0	0
<b>Desempeño de las Funciones</b>	\$0.00	\$0.00	\$0.00	\$0.00	\$0.00	\$0.00
E Prestación de Servicios Públicos	0	0	0	0	0	0
B Provisión de Bienes Públicos	0	0	0	0	0	0
P Planeación, seguimiento y evaluación de políticas públicas	0	0	0	0	0	0
F Promoción y fomento	0	0	0	0	0	0
G Regulación y supervisión	0	0	0	0	0	0
A Funciones de las Fuerzas Armadas (Únicamente Gobierno Federal)	0	0	0	0	0	0
R Específicos	0	0	0	0	0	0
K Proyectos de Inversión	0	0	0	0	0	0
<b>Administrativos y de Apoyo</b>	15,257,731.00	2,472,756.49	17,730,487.49	17,475,342.00	17,184,272.00	255,145.49
M Apoyo al proceso presupuestario y para mejorar la eficiencia institucional	15,257,731	2,472,756	17,730,487	17,475,342	17,184,272	255,145
O Apoyo a la función pública y al mejoramiento de la gestión	0	0	0	0	0	0
W Operaciones ajenas	0	0	0	0	0	0
<b>Compromisos</b>	\$0.00	\$0.00	\$0.00	\$0.00	\$0.00	\$0.00
L Obligaciones de cumplimiento de resolución jurisdiccional	0	0	0	0	0	0
N Desastres Naturales	0	0	0	0	0	0
<b>Obligaciones</b>	\$0.00	\$0.00	\$0.00	\$0.00	\$0.00	\$0.00
J Pensiones y jubilaciones	0	0	0	0	0	0
T Aportaciones a la seguridad social	0	0	0	0	0	0
Y Aportaciones a fondos de estabilización	0	0	0	0	0	0
Z Aportaciones a fondos de inversión y reestructura de pensiones	0	0	0	0	0	0
<b>Programas de Gasto Federalizado (Gobierno Federal)</b>	\$0.00	\$0.00	\$0.00	\$0.00	\$0.00	\$0.00
I Gasto Federalizado	0	0	0	0	0	0
C Participaciones a entidades federativas y municipios	0	0	0	0	0	0
<b>Costo financiero, deuda o apoyos a deudores y ahorradores de la banca</b>	\$0.00	\$0.00	\$0.00	\$0.00	\$0.00	\$0.00
<b>Adeudos de ejercicios fiscales anteriores</b>	\$0.00	\$0.00	\$0.00	\$0.00	\$0.00	\$0.00
<b>Total del Gasto</b>	<b>\$15,257,731</b>	<b>\$2,472,756</b>	<b>\$17,730,487</b>	<b>\$17,475,342</b>	<b>\$17,184,272</b>	<b>\$255,145</b>



Elaboró  
Instituto de Selección y Capacitación del Estado de Zacatecas  
**INSTITUTO DE SELECCIÓN  
Y CAPACITACIÓN DEL  
ESTADO DE ZACATECAS**



INSTITUTO DE SELECCIÓN  
Y CAPACITACIÓN DEL  
ESTADO DE ZACATECAS

## **III. II. Información Programática Programas y Proyectos de Inversión**

CUENTA PÚBLICA 1° DE ENERO AL 31 DE DICIEMBRE  
INSTITUTO DE SELECCIÓN Y CAPACITACIÓN

2021



Del 01 de enero al 31 de diciembre de 2021

Concepto	Egresos					Subejercicio 6 = ( 3 - 4 )
	Aprobado	Ampliaciones/ (Reducciones)	Modificado	Devengado	Pagado	
	1	2	3 = ( 1 + 2 )	4	5	
1 Gobierno Abierto y de Resultados	15,257,731	2,472,756	17,730,487	17,475,342	17,184,272	255,145
2 Seguridad Humana	-	-	-	-	-	-
3 Competitividad y Prosperidad	-	-	-	-	-	-
4 Medio Ambiente y Desarrollo Territorial	-	-	-	-	-	-
<b>Total del Gasto</b>	15,257,731	2,472,756	17,730,487	17,475,342	17,184,272	255,145



INSTITUTO DE SELECCIÓN  
Y CAPACITACIÓN DEL  
ESTADO DE ZACATECAS

Concepto	Egresos					
	Aprobado	Ampliaciones/ (Reducciones)	Modificado	Devengado	Pagado	Subejercicio
	1	2	3 = (1 + 2)	4	5	6 = (3 - 4)
<b>1 Gobierno Abierto y de Resultados</b>	\$ 15,257,731	\$ 2,472,756	\$ 17,730,487	\$ 17,475,342	\$ 17,184,272	\$ 255,145
1 Democracia y participación ciudadana	0.00	0.00	0.00	0.00	0.00	0.00
2 Gestión pública basada en resultados	15,257,731	2,472,756	17,730,487	17,475,342	17,184,272	255,145
3 Gobernanza electrónica	0.00	0.00	0.00	0.00	0.00	0.00
4 Transparencia y rendición de cuentas	0.00	0.00	0.00	0.00	0.00	0.00
5 Combate de la corrupción	0.00	0.00	0.00	0.00	0.00	0.00
6 Fortalecimiento municipal	0.00	0.00	0.00	0.00	0.00	0.00
7 Colaboración internacional	0.00	0.00	0.00	0.00	0.00	0.00
<b>2 Seguridad Humana</b>	\$0.00	\$0.00	\$0.00	\$0.00	\$0.00	\$0.00
1 Derechos humanos	0.00	0.00	0.00	0.00	0.00	0.00
2 Pobreza y desigualdad	0.00	0.00	0.00	0.00	0.00	0.00
3 Salud y bienestar	0.00	0.00	0.00	0.00	0.00	0.00
4 Seguridad pública	0.00	0.00	0.00	0.00	0.00	0.00
5 Acceso a la justicia para todos	0.00	0.00	0.00	0.00	0.00	0.00
6 Igualdad sustantiva entre mujeres y hombres	0.00	0.00	0.00	0.00	0.00	0.00
7 Oportunidades para las y los jóvenes	0.00	0.00	0.00	0.00	0.00	0.00
8 Gobierno promotor de la inclusión de las personas con discapacidad	0.00	0.00	0.00	0.00	0.00	0.00
9 Vinculación con las y los zacatecanos radicados en otras latitudes	0.00	0.00	0.00	0.00	0.00	0.00
10 Cultura física y deporte	0.00	0.00	0.00	0.00	0.00	0.00
<b>3 Competitividad y Prosperidad</b>	\$0.00	\$0.00	\$0.00	\$0.00	\$0.00	\$0.00
1 Educación de calidad	0.00	0.00	0.00	0.00	0.00	0.00
2 Innovación, ciencia y tecnología	0.00	0.00	0.00	0.00	0.00	0.00
3 Inversión local, nacional y extranjera	0.00	0.00	0.00	0.00	0.00	0.00
4 Empleo	0.00	0.00	0.00	0.00	0.00	0.00
5 Infraestructura y equipamiento	0.00	0.00	0.00	0.00	0.00	0.00
6 Productividad en el sector agropecuario	0.00	0.00	0.00	0.00	0.00	0.00
7 Productividad en los sectores industrial y de servicios	0.00	0.00	0.00	0.00	0.00	0.00
8 Minería sostenible	0.00	0.00	0.00	0.00	0.00	0.00
9 Turismo	0.00	0.00	0.00	0.00	0.00	0.00
10 Cultura y economía creativa	0.00	0.00	0.00	0.00	0.00	0.00
<b>4 Medio Ambiente y Desarrollo Territorial</b>	\$0.00	\$0.00	\$0.00	\$0.00	\$0.00	\$0.00
1 Recursos naturales	0.00	0.00	0.00	0.00	0.00	0.00
2 Agua	0.00	0.00	0.00	0.00	0.00	0.00
6 Riesgos, vulnerabilidad y prevención de desastres	0.00	0.00	0.00	0.00	0.00	0.00
7 Desarrollo territorial y urbano	0.00	0.00	0.00	0.00	0.00	0.00
8 Vivienda digna y sustentable	0.00	0.00	0.00	0.00	0.00	0.00
9 Movilidad	0.00	0.00	0.00	0.00	0.00	0.00
<b>Total del Gasto</b>	\$ 15,257,731	\$ 2,472,756	\$ 17,730,487	\$ 17,475,342	\$ 17,184,272	\$ 255,145



INSTITUTO DE SELECCIÓN  
Y CAPACITACIÓN DEL  
ESTADO DE ZACATECAS



Concepto	Egresos					Subejercicio
	Aprobado	Ampliaciones/ (Reducciones)	Modificado	Devengado	Pagado	
	1	2	3 = (1+2)	4	5	
<b>1 Gobierno Abierto y de Resultados</b>	\$ 15,257,731	\$ 2,472,756	\$ 17,730,487	\$ 17,475,342	\$ 17,184,272	\$ 255,145
<b>1 Democracia y participación ciudadana</b>	\$0.00	\$0.00	\$0.00	\$0.00	\$0.00	\$0.00
1 Fomentar la participación e involucramiento de la sociedad en los asuntos públicos.	0.00	0.00	0.00	0.00	0.00	0.00
2 Fortalecer la colaboración entre los poderes del estado y órdenes de gobierno, a fin de garantizar la gobernanza democrática.	0.00	0.00	0.00	0.00	0.00	0.00
3 Fomentar la legalidad y certeza jurídica en la acción gubernamental.	0.00	0.00	0.00	0.00	0.00	0.00
<b>2 Gestión pública basada en resultados</b>	\$ 15,257,731	\$ 2,472,756	\$ 17,730,487	\$ 17,475,342	\$ 17,184,272	\$ 255,145
1 Implementar la planeación estratégica del Gobierno del Estado para una gestión transparente basada en resultados y con perspectiva de género.	0.00	0.00	0.00	0.00	0.00	0.00
2 Ejercer finanzas públicas honestas, transparentes, eficientes y eficaces.	0.00	0.00	0.00	0.00	0.00	0.00
3 Optimizar el funcionamiento de la capacidad institucional de la Administración Pública Estatal.	0.00	0.00	0.00	0.00	0.00	0.00
4 Profesionalización, actualización y evaluación de los servidores públicos.	15,257,731	2,472,756	17,730,487	17,475,342	17,184,272	255,145
<b>3 Gobernanza electrónica</b>	\$0.00	\$0.00	\$0.00	\$0.00	\$0.00	\$0.00
1 Implementar un modelo de gobernanza electrónica.	0.00	0.00	0.00	0.00	0.00	0.00
<b>4 Transparencia y rendición de cuentas</b>	\$0.00	\$0.00	\$0.00	\$0.00	\$0.00	\$0.00
1 Fortalecer la capacidad institucional para garantizar el acceso a la información, la rendición de cuentas y la transparencia proactiva.	0.00	0.00	0.00	0.00	0.00	0.00
<b>5 Combate de la corrupción</b>	\$0.00	\$0.00	\$0.00	\$0.00	\$0.00	\$0.00
1 Implementar y consolidar el sistema estatal de anticorrupción	0.00	0.00	0.00	0.00	0.00	0.00
2 Fortalecer a las instituciones para la prevención y el combate a la corrupción	0.00	0.00	0.00	0.00	0.00	0.00
<b>6 Fortalecimiento municipal</b>	\$0.00	\$0.00	\$0.00	\$0.00	\$0.00	\$0.00
1 Fortalecer las capacidades institucionales de los municipios	0.00	0.00	0.00	0.00	0.00	0.00
2 Impulsar la colaboración regional y territorial	0.00	0.00	0.00	0.00	0.00	0.00
<b>7 Colaboración Internacional</b>	\$0.00	\$0.00	\$0.00	\$0.00	\$0.00	\$0.00
1 Fortalecer la colaboración con organismos internacionales promotores del desarrollo	0.00	0.00	0.00	0.00	0.00	0.00
<b>Total del Gasto Eje 1</b>	\$ 15,257,731	\$ 2,472,756	\$ 17,730,487	\$ 17,475,342	\$ 17,184,272	\$ 255,145



INSTITUTO DE SELECCIÓN  
Y CAPACITACIÓN DEL  
ESTADO DE ZACATECAS

Concepto	Egresos					Subejercicio 6 = (3 - 4)
	Aprobado	Ampliaciones/ (Reducciones)	Modificado	Devengado	Pagado	
	1	2	3 = (1 + 2)	4	5	
<b>2 Seguridad Humana</b>	\$0.00	\$0.00	\$0.00	\$0.00	\$0.00	\$0.00
<b>1 Derechos humanos</b>	\$0.00	\$0.00	\$0.00	\$0.00	\$0.00	\$0.00
1 Institucionalizar el enfoque de derechos humanos	0	0	0	0	0	0
2 Garantizar el goce y ejercicio de los derechos humanos de las niñas, niños, adolescentes, jóvenes, mujeres y adultos mayores.	0	0	0	0	0	0
<b>2 Pobreza y desigualdad</b>	\$0.00	\$0.00	\$0.00	\$0.00	\$0.00	\$0.00
1 Implementar programas de reducción de la pobreza en todas sus dimensiones	0	0	0	0	0	0
2 Impulsar la inversión pública para ampliar la infraestructura social	0	0	0	0	0	0
3 Implementar el Sistema Estatal de Evaluación de la Política Social	0	0	0	0	0	0
<b>3 Cohesión social</b>	\$0.00	\$0.00	\$0.00	\$0.00	\$0.00	\$0.00
1 Convivencia social para el progreso de nuestras comunidades	0	0	0	0	0	0
<b>4 Salud y bienestar</b>	0	0	0	0	0	0
1 Garantizar que las y los zacatecanos tengan acceso efectivo a los servicios de salud	0	0	0	0	0	0
<b>2</b>						
3 Promover la cultura de la prevención y detección oportuna de enfermedades	0	0	0	0	0	0
<b>5 Seguridad pública</b>	0	0	0	0	0	0
1 Fortalecer la infraestructura y los mecanismos de actuación y colaboración de las funciones de seguridad pública.	0	0	0	0	0	0
<b>2</b>						
3 Promover la readaptación y reinserción de individuos	0	0	0	0	0	0
<b>6 Acceso a la justicia para todos</b>	0	0	0	0	0	0
<b>1</b>	\$0.00	\$0.00	\$0.00	\$0.00	\$0.00	\$0.00
2 Promover el acceso inclusivo a la justicia	0	0	0	0	0	0
<b>7 Igualdad sustantiva entre mujeres y hombres</b>	\$0.00	\$0.00	\$0.00	\$0.00	\$0.00	\$0.00
1 Institucionalizar la perspectiva de género en la administración pública estatal y municipal.	0	0	0	0	0	0
<b>8 Oportunidades para las y los jóvenes</b>	\$0.00	\$0.00	\$0.00	\$0.00	\$0.00	\$0.00
1 Fomentar el desarrollo integral de los jóvenes para insertarlos en todos los ámbitos productivo, social y cultural.	0	0	0	0	0	0
<b>9 Gobierno promotor de la inclusión de las personas con discapacidad</b>	\$0.00	\$0.00	\$0.00	\$0.00	\$0.00	\$0.00
1 Impulsar la inclusión de hombres y mujeres con discapacidad al desarrollo cultural, académico, productivo y social en el Estado	0	0	0	0	0	0
<b>10 Vinculación con las y los zacatecanos radicados en otras latitudes</b>	0	0	0	0	0	0
<b>1</b>	\$0.00	\$0.00	\$0.00	\$0.00	\$0.00	\$0.00
2 Fortalecer los programas y mecanismos de cooperación con la comunidad migrante para promover su reinserción económica y social.	0	0	0	0	0	0
<b>11 Cultura física y deporte</b>	0	0	0	0	0	0
1 Desarrollar el deporte de alto rendimiento.	0	0	0	0	0	0
	\$0.00	\$0.00	\$0.00	\$0.00	\$0.00	\$0.00
			0			0
	0	0	0	0	0	0

ESTADOS UNIDOS MEXICANOS  
INSTITUTO DE SELECCIÓN  
Y CAPACITACIÓN DEL  
ESTADO DE ZACATECAS



Concepto	Egresos					Subejercicio	
	Aprobado	Ampliaciones/ (Reducciones)	Modificado	Devengado	Pagado		
	1	2	3 = (1 + 2)	4	5		6 = (3 + 4)
<b>3 Competitividad y Prosperidad</b>	\$0.00	\$0.00		\$0.00	\$0.00	\$0.00	\$0.00
<b>1 Educación de calidad</b>	\$0.00	\$0.00		\$0.00	\$0.00	\$0.00	\$0.00
1 Implementar un nuevo modelo de enseñanza-aprendizaje para formar estudiantes responsables de su entorno, innovadores y dinámicos.	0	0		0	0	0	0
2 Fortalecer la gestión administrativa de la educación.	0	0		0	0	0	0
3 Ampliar la infraestructura física educativa pertinente y de calidad para dignificar la vida escolar.	0	0		0	0	0	0
4 Incrementar la inclusión, el acceso y la permanencia de la población en el sistema educativo	0	0		0	0	0	0
5 Disminuir el rezago educativo en la población de 15 años y más	0	0		0	0	0	0
<b>2 Innovación, ciencia y tecnología</b>	\$0.00	\$0.00		\$0.00	\$0.00	\$0.00	\$0.00
1 Impulsar el emprendimiento de empresas de innovación tecnológica de la entidad.	0	0		0	0	0	0
2 Promover la apropiación social de la ciencia, tecnología e innovación en la sociedad zacatecana.	0	0		0	0	0	0
<b>3 Inversión local, nacional y extranjera</b>	\$0.00	\$0.00		\$0.00	\$0.00	\$0.00	\$0.00
1 Estimular la inversión nacional y extranjera.	0	0		0	0	0	0
<b>4 Empleo</b>	\$0.00	\$0.00		\$0.00	\$0.00	\$0.00	\$0.00
1 Fomentar la formación de habilidades laborales óptimas entre la población económicamente activa.	0	0		0	0	0	0
<b>5 Infraestructura y equipamiento</b>	\$0.00	\$0.00		\$0.00	\$0.00	\$0.00	\$0.00
1 Crear infraestructura tecnológica y productiva para el impulso industrial, comercial y de servicios.	0	0		0	0	0	0
<b>6 Productividad en el sector agropecuario</b>	\$0.00	\$0.00		\$0.00	\$0.00	\$0.00	\$0.00
1 Fortalecer y diversificar la agricultura sostenible.	0	0		0	0	0	0
2 Incrementar la productividad en la ganadería, silvicultura y pesca.	0	0		0	0	0	0
3 Impulsar alianzas estratégicas para promover la agroindustria.	0	0		0	0	0	0
4 Garantizar la sostenibilidad del recurso hídrico en el sector.	0	0		0	0	0	0
<b>7 Productividad en los sectores industrial y de servicios</b>	\$0.00	\$0.00		\$0.00	\$0.00	\$0.00	\$0.00
1 Fortalecer el acceso a los esquemas de financiamiento para MIPyMEs.	0	0		0	0	0	0
2 Fomentar la industrialización de los procesos que proporcionen valor agregado a productos locales.	0	0		0	0	0	0
3 Fomentar el emprendimiento mediante asesoría y mecanismos de financiamiento.	0	0		0	0	0	0
4 Promover el encadenamiento de las MIPYMEs a los sectores estratégicos.	0	0		0	0	0	0
<b>8 Minería sostenible</b>	\$0.00	\$0.00		\$0.00	\$0.00	\$0.00	\$0.00
1 Promover la inversión en el sector minero, privilegiando la que tenga una visión y manejo sustentable.	0	0		0	0	0	0
<b>9 Turismo</b>	\$0.00	\$0.00		\$0.00	\$0.00	\$0.00	\$0.00
1 Ampliar la oferta turística, la profesionalización y capacitación del sector.	0	0		0	0	0	0
2 Incrementar la inversión y parovechar la infraestructura con potencial turístico en áreas potenciales del sector.	0	0		0	0	0	0
<b>10 Cultura y economía creativa</b>	\$0.00	\$0.00		\$0.00	\$0.00	\$0.00	\$0.00
1 Proteger, crear, perseverar y difundir la cultura y el patrimonio cultural tanto material como inmaterial de la entidad.	0	0		0	0	0	0
<b>Total del Gasto Eje 3</b>	\$0.00	\$0.00		\$0.00	\$0.00	\$0.00	\$0.00

Concepto	Egresos					Subejercicio 8 = (3 - 4)
	Aprobado	Ampliaciones/ (Reducciones)	Modificado	Devengado	Pagado	
	1	2	3 = (1 + 2)	4	5	
<b>4 Medio Ambiente y Desarrollo Territorial</b>	\$0.00	\$0.00	\$0.00	\$0.00	\$0.00	\$0.00
<b>1 Recursos naturales</b>	\$0.00	\$0.00	\$0.00	\$0.00	\$0.00	\$0.00
1 Impulsar mecanismos para la protección y conservación de ecosistemas.	0	0	0	0	0	0
<b>2 Agua</b>	\$0.00	\$0.00	\$0.00	\$0.00	\$0.00	\$0.00
1 Fortalecer el abastecimiento de agua y acceso a los servicios de agua potable.	0	0	0	0	0	0
<b>3 Riesgos, vulnerabilidad y prevención de desastres</b>	\$0.00	\$0.00	\$0.00	\$0.00	\$0.00	\$0.00
1 Impulsar la prevención como mecanismo para mitigar y reducir oportunamente el impacto de los desastres a los que está expuesta la población.	0	0	0	0	0	0
<b>4 Desarrollo territorial y urbano</b>	\$0.00	\$0.00	\$0.00	\$0.00	\$0.00	\$0.00
1 Impulsar el desarrollo territorial equilibrado.	0	0	0	0	0	0
2 Impulsar la regularización de la tenencia de la tierra en predios urbanos y fraccionamientos rurales.	0	0	0	0	0	0
3 Ampliar y complementar el equipamiento urbano para el desarrollo de ciudades sustentables y modernas.	0	0	0	0	0	0
<b>5 Vivienda digna y sustentable</b>	\$0.00	\$0.00	\$0.00	\$0.00	\$0.00	\$0.00
1 Promover y ejecutar la construcción de vivienda ordenada y sustentable.	0	0	0	0	0	0
<b>9 Movilidad</b>	\$0.00	\$0.00	\$0.00	\$0.00	\$0.00	\$0.00
1 Modernizar y dar mantenimiento a la infraestructura vial en la entidad.	0	0	0	0	0	0
<b>Total del Gasto Eje 4</b>	\$0.00	\$0.00	\$0.00	\$0.00	\$0.00	\$0.00
<b>Total del Gasto Programable por Eje, Línea y Estrategia</b>	\$15,257,731	\$2,472,756	\$17,730,487	\$17,475,342	\$17,184,272	\$255,145



INSTITUTO DE SELECCIÓN  
Y CAPACITACIÓN DEL  
ESTADO DE ZACATECAS



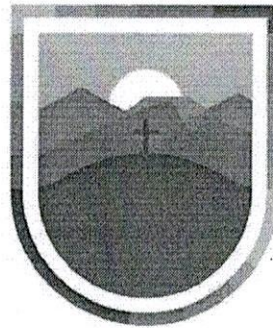

INSTITUTO DE SELECCIÓN  
Y CAPACITACIÓN DEL  
ESTADO DE ZACATECAS

### **III. III. Información Programática Indicadores de Resultados Nivel Fin**

CUENTA PÚBLICA 1° DE ENERO AL 31 DE DICIEMBRE  
INSTITUTO DE SELECCIÓN Y CAPACITACIÓN

2021

Matriz de Indicadores para Resultados (MIR)

PRESUPUESTO 2021

DATOS DEL PROGRAMA							
Nombre del Programa Presupuestario	Profesionalización de los servidores (as) públicos	Número de Programa	1	Dependencia responsable	Instituto de Selección y Capacitación	Nombre del Titular	
ALINEACIÓN							
Plan Nacional de Desarrollo 2021-2024	Plan Estatal de Desarrollo 2016-2021			Tipo de Programa Presupuestario			
Eje:	Eje:	1. Gobierno abierto y de resultados		Institucional	Estratégico	Transversal	
	Linea Estratégica	1.2 Gestión pública basada en resultados					
	Estrategia	1.2.4 Profesionalización, actualización y evaluación de los servidores públicos		( X )	( )	( )	
Clasificación Funcional				Clasificación Programática			
Finalidad	1. Gobierno	Función	1.3 Coordinación de la Política de Gobierno	Subfunción	1.3.9 Otros	o	
RESULTADOS							
NIVEL	OBJETIVOS	INDICADORES		MEDIOS DE VERIFICACIÓN	SUPUESTOS	ALGORITMO	OBSERVACIONES
		Denominación - Método de cálculo - Tipo-Dimensión-Frecuencia - Sentido - Meta Anual					
Fin	Contribuir a la formación de una Administración Pública eficiente	<b>NOMBRE:</b> Porcentaje de Servidores(as) Públicos(as) Acreditados(as) <b>DEFINICIÓN DEL INDICADOR:</b> Porcentaje de avance en relación de Servidores (as) Públicos (as) Acreditados <b>METODO DE CALCULO:</b> (Servidores(as) Públicos(as) Acreditados(as)/total de Servidores(as) Públicos(as) programados(as)) * 100 <b>TIPO:</b> Impacto <b>DIMENSIÓN:</b> Eficacia <b>FRECUENCIA:</b> Semestral <b>SENTIDO:</b> Incremental <b>UNIDAD DE MEDIDA:</b> Porcentaje <b>META ANUAL:</b> 100% <b>LINEA BASE:</b> 4,419		Informes trimestrales del SIPLAN, POA e indicadores	La ciudadanía esta satisfecha al recibir servicios de calidad por parte del funcionariado público del Ejecutivo del Estado. Los Servidores(as) Públicos(as) se profesionalizan.	<b>FRECUENCIA:</b> Semestral <b>META ANUAL:</b> 2,424 <b>META SEMESTRAL:</b> 1,057 <b>REPORTADOS ENERO - DICIEMBRE 2021:</b> 2,703 <b>PORCENTAJE DE CUMPLIMIENTO DE DICIEMBRE SOBRE META SEMESTRAL 2021:</b> 256 % <b>PORCENTAJE DE CUMPLIMIENTO DE DICIEMBRE SOBRE META ANUAL 2021:</b> 111 %	El presente resultado se deriva de las capacitaciones y certificaciones que se han llevado a cabo en el periodo de DICIEMBRE del presente año, dirigidas a servidores(as) públicos (as), sobre la meta del programa presupuestario anual y semestral.
Propósito	Servidores(as) Públicos(as) que cuentan con la debida profesionalización requerida en su puesto	<b>NOMBRE:</b> Porcentaje de Servidores(as) Públicos(as) Acreditados(as) <b>DEFINICIÓN DEL INDICADOR:</b> Porcentaje de avance en relación de Servidores (as) Públicos (as) Acreditados <b>METODO DE CALCULO:</b> (Servidores(as) Públicos(as) Acreditados/total de Servidores(as) Públicos(as) Convocados) * 100 <b>TIPO:</b> Impacto <b>DIMENSIÓN:</b> Eficacia <b>FRECUENCIA:</b> Anual <b>SENTIDO:</b> Incremental <b>UNIDAD DE MEDIDA:</b> Porcentaje <b>META ANUAL:</b> 95% <b>LINEA BASE:</b> 4,419		Listados de asistencia, constancia o diploma con firma de recibido, certificado de acreditación, base de datos de Servidores(as) Públicos(as) participantes, reporte de resultados y galería de fotografías	El personal que pertenece a la Administración Pública se profesionaliza de acuerdo a su puesto	<b>FRECUENCIA :</b> Anual <b>CONVOCADOS DICIEMBRE 2021:</b> 150 <b>REPORTADOS DICIEMBRE 2021:</b> 136 <b>PORCENTAJE DE CUMPLIMIENTO DICIEMBRE 2021:</b> 91 % <b>CONVOCADOS ENERO a DICIEMBRE 2021:</b> 2,994 <b>REPORTADOS ENERO a DICIEMBRE 2021:</b> 2,703 <b>PORCENTAJE DE CUMPLIMIENTO ENERO a DICIEMBRE 2021:</b> 90 %	En la presente actividad es el resultado del cumplimiento del mes de DICIEMBRE 2021 y de Enero a DICIEMBRE de los servidores públicos convocados a participar en los eventos de profesionalización entre los que concluyen el proceso.



RESULTADOS						
NIVEL	OBJETIVOS	INDICADORES	MEDIOS DE VERIFICACIÓN	SUPUESTOS	ALGORITMO	OBSERVACIONES
		Denominación - Método de cálculo - Tipo-Dimensión-Frecuencia - Sentido - Meta Anual				
Componente 1 Unidad Responsable (Dependencia/Dirección): Instituto de Selección y Capacitación	Actividades de capacitación en mejora continua implementadas	NOMBRE: Porcentaje de eventos de capacitación en mejora continua implementados DEFINICIÓN DEL INDICADOR: Porcentaje de avance de los eventos de capacitación en mejora continua implementados MÉTODO DE CÁLCULO: (eventos de capacitación en mejora continua implementados-realizados/eventos de capacitación en mejora continua programados) *100 TIPO: Gestión DIMENSIÓN: Eficacia FRECUENCIA: Semestral SENTIDO: Incremental UNIDAD DE MEDIDA: Porcentaje META ANUAL: 100% LINEA BASE: 125	Fotografías, correos, memorándum, notificaciones por correo electrónico, Encuestas de satisfacción, reporte de resultados y gráficos	Los eventos de capacitación en mejora continua se implementan	FRECUENCIA: Semestral	El presente indicador es el resultado del cumplimiento del mes de DICIEMBRE y del período de ENERO a DICIEMBRE 2021 obteniendo un cumplimiento acumulado de 98 %
		PROGRAMADOS DICIEMBRE 2021: 6				
		REPORTADOS DICIEMBRE 2021: 5				
		PORCENTAJE DE CUMPLIMIENTO DICIEMBRE 2021: 83 %				
		PROGRAMADO ENERO a DICIEMBRE 2021: 99				
		REPORTADO ENERO a DICIEMBRE 2021: 97				
PORCENTAJE DE CUMPLIMIENTO ENERO a DICIEMBRE 2021: 98 %						
C1 Actividad 1	Coordinación de los eventos del Plan General de Capacitación 2021	NOMBRE: Porcentaje de eventos del Plan General de Capacitación 2021 realizados DEFINICIÓN DEL INDICADOR: Porcentaje de los avances de los eventos de capacitación del Plan General de Capacitación 2021 realizados MÉTODO DE CÁLCULO: (Eventos de Capacitación realizados/ eventos de Capacitación programados) * 100 TIPO: Gestión DIMENSIÓN: Eficacia FRECUENCIA: Semestral SENTIDO: Incremental UNIDAD DE MEDIDA: Porcentaje META ANUAL: 100% LINEA BASE: 125	Oficio de invitación, listados de asistencia, constancia, diploma, base de datos de servidores(as) públicos(as) participantes y galería de fotografías	Los Servidores(as) Públicos(as) participan activamente en los eventos de capacitación 2021	FRECUENCIA: Semestral	En la presente actividad se muestra el cumplimiento del mes de DICIEMBRE y del período de ENERO a DICIEMBRE 2021 obteniendo un cumplimiento acumulado de 98 %
		PROGRAMADOS DICIEMBRE 2021: 6				
		REPORTADOS DICIEMBRE 2021: 5				
		PORCENTAJE DE CUMPLIMIENTO DICIEMBRE 2021: 83 %				
		PROGRAMADO ENERO a DICIEMBRE 2021: 99				
		REPORTADO ENERO a DICIEMBRE 2021: 97				
PORCENTAJE DE CUMPLIMIENTO ENERO a DICIEMBRE 2021: 98 %						
C1 Actividad 2	Elaboración del reporte de las evaluaciones sobre la eficiencia y calidad de los eventos del Plan General de Capacitación y Certificación 2021, desagregado por sexo	NOMBRE: Porcentaje de reportes de evaluaciones sobre la eficiencia y calidad de los eventos del Plan General de Capacitación y Certificación 2021, desagregado por sexo realizados DEFINICIÓN DEL INDICADOR: Porcentaje de los avances de los reportes de evaluaciones sobre la eficiencia y calidad de los eventos del Plan General de Capacitación y Certificación 2021, desagregado por sexo realizados MÉTODO DE CÁLCULO: (Reportes de evaluación sobre la eficiencia y calidad de los eventos del Plan General de Capacitación y Certificación realizados / reportes de evaluación programados) * 100 TIPO: Gestión DIMENSIÓN: Eficacia FRECUENCIA: Semestral SENTIDO: Incremental UNIDAD DE MEDIDA: Porcentaje META ANUAL: 100% LINEA BASE: 132	Encuestas de satisfacción, reporte de resultados y gráficos	Las evaluaciones se aplican en tiempo, se desagregan por sexo y se generan resultados	FRECUENCIA: Semestral	En la presente actividad se muestra el cumplimiento del mes de DICIEMBRE, el cual se reporta con un 86 %; se aplicaron un total de 71 evaluaciones sobre la eficiencia y calidad de los eventos de las cuales 48 fueron a mujeres y 23 a hombres.
		PROGRAMADO DICIEMBRE 2021: 7				
		REPORTADO DICIEMBRE 2021: 6				
		PORCENTAJE DE CUMPLIMIENTO DICIEMBRE 2021: 86 %				
		PROGRAMADO ENERO a DICIEMBRE 2021: 111				
		REPORTADO ENERO a DICIEMBRE 2021: 85				
PORCENTAJE DE CUMPLIMIENTO ENERO 2021: 76 %						



RESULTADOS						
NIVEL	OBJETIVOS	INDICADORES	MEDIOS DE VERIFICACIÓN	SUPUESTOS	ALGORITMO	OBSERVACIONES
		Denominación - Método de cálculo - Tipo-Dimensión-Frecuencia - Sentido - Meta Anual				
Componente 2 Unidad Responsable (Dependencia/Dir ección): Instituto de Selección y Capacitación	Actividades de certificación en mejora continua implementadas	<b>NOMBRE:</b> Porcentaje de eventos de certificación en mejora continua realizados <b>DEFINICIÓN DEL INDICADOR:</b> Porcentaje de los avances de eventos de certificación en mejora continua realizados <b>METODO DE CALCULO:</b> (eventos de certificación en mejora continua implementados-realizados/eventos de certificación en mejora continua programados) *100 <b>TIPO:</b> Gestión <b>DIMENSIÓN:</b> Eficacia <b>FRECUENCIA:</b> Semestral <b>SENTIDO:</b> Incremental <b>UNIDAD DE MEDIDA:</b> Porcentaje <b>META ANUAL:</b> 100% <b>LINEA BASE:</b> 27	Base de datos de servidores(as) públicos(as) participantes, galería de fotografías, cédula de registro y/o evaluación, asignación de códigos, hoja de resultados, registro en el simulador, registro de examen de los servidores(as) públicos(as), y sistema CONOCER	Los eventos de certificación en mejora continua se implementan contando con una participación activa de los servidores(as) públicos(as)	FRECUENCIA: Semestral	El presente indicador es el resultado del cumplimiento del mes de DICIEMBRE y del periodo de ENERO a DICIEMBRE 2021 obteniendo un cumplimiento acumulado de 100 %
					PROGRAMADO DICIEMBRE 2021: 1	
					REPORTADO DICIEMBRE 2021: 1	
					PORCENTAJE DE CUMPLIMIENTO DICIEMBRE 2021: 100 %	
					PROGRAMADO ENERO a DICIEMBRE 2021: 22	
					REPORTADOS ENERO a DICIEMBRE 2021: 22	
PORCENTAJE DE CUMPLIMIENTO ENERO 2021: 100 %						
C2 Actividad 1	Impartición de los eventos del Plan General de Certificación 2021	<b>NOMBRE:</b> Porcentaje de eventos del Plan General de Certificación impartidos <b>DEFINICIÓN DEL INDICADOR:</b> Porcentaje de avance de eventos del Plan General de Certificación impartidos <b>METODO DE CALCULO:</b> (eventos de certificación del Plan General 2021 impartidos-realizados/eventos de certificación del Plan General 2021 programados) *100 <b>TIPO:</b> Gestión <b>DIMENSIÓN:</b> Eficacia <b>FRECUENCIA:</b> Semestral <b>SENTIDO:</b> Incremental <b>UNIDAD DE MEDIDA:</b> Porcentaje <b>META ANUAL:</b> 100% <b>LINEA BASE:</b> 29	Base de datos de servidores(as) públicos(as) participantes, oficios de invitación, listas de asistencia, galería de fotografías, cédula de registro y/o evaluación, asignación de códigos, hoja de resultados, registro en el simulador, registro de examen de los servidores(as) públicos(as), y sistema CONOCER	Los eventos de certificación del plan general 2021 se imparten en tiempo	FRECUENCIA: Semestral	En la presente actividad se muestra el cumplimiento del mes de DICIEMBRE y del periodo de ENERO a DICIEMBRE 2021 obteniendo un cumplimiento acumulado de 100 %
					PROGRAMADO DICIEMBRE 2021: 1	
					REPORTADO DICIEMBRE 2021: 1	
					PORCENTAJE DE CUMPLIMIENTO DICIEMBRE 2021: 100 %	
					PROGRAMADO ENERO a DICIEMBRE 2021: 22	
					REPORTADOS ENERO a DICIEMBRE 2021: 22	
PORCENTAJE DE CUMPLIMIENTO ENERO 2021: 100 %						
C2 Actividad 2	Renovación de la acreditación de la entidad de certificación y evaluación de la red CONOCER, los estándares de competencia, solicitar auditoría, expedición de certificados y (SOLICITUD) adquisición de vouchers MOS	<b>NOMBRE:</b> Porcentaje de actividades de renovación, solicitudes, adquisiciones y expediciones realizadas <b>DEFINICIÓN DEL INDICADOR:</b> Porcentaje de avance de actividades de renovación, solicitudes, adquisiciones y expediciones realizadas <b>METODO DE CALCULO:</b> (Actividades de renovaciones, solicitudes, adquisiciones y expediciones realizadas /actividades programadas) *100 <b>TIPO:</b> Gestión <b>DIMENSIÓN:</b> Eficacia <b>FRECUENCIA:</b> Anual <b>SENTIDO:</b> Incremental <b>UNIDAD DE MEDIDA:</b> Porcentaje <b>META ANUAL:</b> 100% <b>LINEA BASE:</b> 15	Oficio ante el CONOCER, renovación por oficio, Sistema de Administración y Certificación de CONOCER (SAC) y notificaciones por correo electrónico	Las actividades de renovación, solicitudes, adquisiciones y expediciones se renuevan en tiempo y forma	FRECUENCIA: Semestral	En la presente actividad no se muestra cumplimiento en el mes de DICIEMBRE ya que no se solicitaron pagos de certificados ni renovaciones, sin embargo en el periodo de ENERO a DICIEMBRE 2021 se obtiene un cumplimiento acumulado del 50 %
					PROGRAMADO DICIEMBRE 2021: 1	
					REPORTADO DICIEMBRE 2021:	
					PORCENTAJE DE CUMPLIMIENTO DICIEMBRE 2021: %	
					PROGRAMADO ENERO a DICIEMBRE 2021: 16	
					REPORTADOS ENERO a DICIEMBRE 2021: 8	
PORCENTAJE DE CUMPLIMIENTO ENERO 2021: 50 %						



RESULTADOS						
NIVEL	OBJETIVOS	INDICADORES	MEDIOS DE VERIFICACIÓN	SUPUESTOS	ALGORITMO	OBSERVACIONES
		Denominación - Método de cálculo - Tipo-Dimensión-Frecuencia - Sentido - Meta Anual				
C2 Actividad 3	Elaboración del Plan General de Capacitación, Certificación digital y Certificación laboral 2021	<b>NOMBRE:</b> Cumplimiento en la elaboración del PGCyC 2021 <b>DEFINICIÓN DEL INDICADOR:</b> Avance del cumplimiento en la elaboración del PGCyC 2021 <b>METODO DE CÁLCULO:</b> (Elaboración del Plan General de Capacitación y Certificación digital y Certificación laboral 2021 realizado/ Plan General de Capacitación y Certificación Digital y Laboral 2021 elaborado) * 100 <b>TIPO:</b> Gestión <b>DIMENSIÓN:</b> Eficacia <b>FRECUENCIA:</b> Anual <b>SENTIDO:</b> Incremental <b>UNIDAD DE MEDIDA:</b> Porcentaje <b>META ANUAL:</b> 100% <b>LINEA BASE:</b> 2	Detección de necesidades de capacitación y el plan general de capacitación y certificación 2021 aprobado por los integrantes de la Junta Directiva del Instituto	Se elabora el plan general de capacitación, certificación digital y certificación laboral 2021	FRECUENCIA: Semestral	La elaboración del Plan general de capacitación se programó en el mes de Agosto, por lo que no se muestra resultado alguno.
					PROGRAMADO DICIEMBRE 2021:	
					REPORTADO DICIEMBRE 2021:	
					PORCENTAJE DE CUMPLIMIENTO DICIEMBRE 2021: %	
					PROGRAMADO ENERO a DICIEMBRE 2021: 2	
					REPORTADOS ENERO a DICIEMBRE 2021: 2	
					PORCENTAJE DE CUMPLIMIENTO ENERO 2021: 100 %	
Componente 3 Unidad Responsable (Dependencia/Dirección): Dirección de Evaluación al Desempeño, Desarrollo y Permanencia	Sistema de Evaluación del Desempeño Implementado	<b>NOMBRE:</b> Porcentaje de Servidores(as) Públicos(as) evaluados(as) <b>DEFINICIÓN DEL INDICADOR:</b> Porcentaje de avance de Servidores(as) Públicos(as) evaluados(as) <b>METODO DE CÁLCULO:</b> (Servidores(as) públicos(as) evaluados(as)/ Servidores(as) Públicos(as) programados(as) * 100 <b>TIPO:</b> Gestión <b>DIMENSIÓN:</b> Eficacia <b>FRECUENCIA:</b> Anual <b>SENTIDO:</b> Incremental <b>UNIDAD DE MEDIDA:</b> Porcentaje <b>META ANUAL:</b> 90% <b>LINEA BASE:</b> 1,414	Sistema de evaluación (SIE), oficios de notificación de apertura y cierre del periodo, informe de resultados y lista de participantes con clave de usuario y contraseña	Los Servidores(as) Públicos(as) participan en el proceso de Evaluación del Desempeño efectivamente	FRECUENCIA: Anual	El proceso de Evaluación al Desempeño se realiza en los meses de enero y julio, obteniendo en el mes de enero un 99.72 % de cumplimiento y en el mes de julio un 100%
					PROGRAMADO ENERO 2021: 1444 servidores públicos convocados	
					REPORTADO ENERO 2021: 1440 participantes	
					PORCENTAJE DE CUMPLIMIENTO ENERO 2021: 99.72 %	
					PROGRAMADO JULIO 2021: 1,429 servidores públicos convocados	
					REPORTADO JULIO 2021: 1,429 participantes	
					PORCENTAJE DE CUMPLIMIENTO JULIO 2021: 100 %	
C3 Actividad 1	Coordinación de los Procesos de Evaluación del Desempeño de los Servidores(as) Públicos(as)	<b>NOMBRE:</b> Porcentaje de procesos de Evaluación del Desempeño realizados <b>DEFINICIÓN DEL INDICADOR:</b> Porcentaje de avance los procesos de Evaluación del Desempeño realizados <b>METODO DE CÁLCULO:</b> (Total de procesos de Evaluación del Desempeño realizados/ total de procesos de Evaluación del Desempeño programados) * 100 <b>TIPO:</b> Gestión <b>DIMENSIÓN:</b> Eficacia <b>FRECUENCIA:</b> Anual <b>SENTIDO:</b> Incremental <b>UNIDAD DE MEDIDA:</b> Porcentaje <b>META ANUAL:</b> 97% <b>LINEA BASE:</b> 2	Oficios de notificación de apertura y cierre de periodo del proceso de evaluación del desempeño, Sistema de Evaluación (SIE), informe de resultados y lista de participación con clave de usuario y contraseña	Los procesos de Evaluación del Desempeño se realizan en tiempo y forma, los Servidores(as) Públicos(as) participan de forma activa	FRECUENCIA: Anual	En la presente actividad se muestra el cumplimiento del mes de DICIEMBRE y del periodo de ENERO a DICIEMBRE 2021 obteniendo un cumplimiento acumulado de 100 %
					PROGRAMADO DICIEMBRE 2021:	
					REPORTADO DICIEMBRE 2021:	
					PORCENTAJE DE CUMPLIMIENTO DICIEMBRE 2021: %	
					PROGRAMADO ENERO a DICIEMBRE 2021: 2	
					REPORTADOS ENERO a DICIEMBRE 2021: 2	
					PORCENTAJE DE CUMPLIMIENTO ENERO 2021: 100 %	



RESULTADOS							
NIVEL	OBJETIVOS	INDICADORES	MEDIOS DE VERIFICACIÓN	SUPUESTOS	ALGORITMO		OBSERVACIONES
		Denominación - Método de cálculo - Tipo-Dimensión-Frecuencia - Sentido - Meta Anual					
C3 Actividad 2	Coordinación de la verificación y seguimiento a las dependencias y entidades a través de visitas semestrales	<b>NOMBRE:</b> Porcentaje de verificaciones y seguimiento a dependencias y entidades <b>DEFINICIÓN DEL INDICADOR:</b> Porcentaje de avance de verificaciones y seguimiento a dependencias y entidades <b>METODO DE CÁLCULO:</b> (Dependencias y entidades verificadas/ dependencias y entidades programadas) * 100 <b>TIPO:</b> Gestión <b>DIMENSIÓN:</b> Eficacia <b>FRECUENCIA:</b> Semestral <b>SENTIDO:</b> Incremental <b>UNIDAD DE MEDIDA:</b> Porcentaje <b>META ANUAL:</b> 100% <b>LINEA BASE:</b> 67	Oficio de notificación, calendario interno, fotografías y actas de verificación con firma de común acuerdo	Las verificaciones se realizan de acuerdo a la programación establecida	FRECUENCIA: Semestral	En la presente actividad se muestra el cumplimiento del mes de DICIEMBRE y del periodo de ENERO a DICIEMBRE 2021 obteniendo un cumplimiento acumulado de 111 %	
					PROGRAMADO DICIEMBRE 2021:		
					REPORTADO DICIEMBRE 2021:		
					PORCENTAJE DE CUMPLIMIENTO DICIEMBRE 2021: %		
					PROGRAMADO ENERO a DICIEMBRE 2021: 56		
					REPORTADOS ENERO a DICIEMBRE 2021: 62		
					PORCENTAJE DE CUMPLIMIENTO ENERO 2021: 111 %		
C3 Actividad 3	Elaboración de informes de resultados de los procesos de evaluación del desempeño, verificación y seguimiento con perspectiva de género	<b>NOMBRE:</b> Porcentaje de informes de resultados de los procesos de evaluación del desempeño, verificación y seguimiento con perspectiva de género realizados <b>DEFINICIÓN DEL INDICADOR:</b> Informes de avances de los procesos de evaluación del desempeño, verificación y seguimiento con perspectiva de género realizados <b>METODO DE CÁLCULO:</b> (Informes de procesos de evaluación, verificación y seguimiento realizados /informes de los procesos programados) * 100 <b>TIPO:</b> Gestión <b>DIMENSIÓN:</b> Eficacia <b>FRECUENCIA:</b> Semestral <b>SENTIDO:</b> Incremental <b>UNIDAD DE MEDIDA:</b> Porcentaje <b>META ANUAL:</b> 100% <b>LINEA BASE:</b> 127	Informe general al C. Gobernador Constitucional del Estado, al Secretario de Administración como jefe de sector y a las dependencias y entidades evaluadas y verificadas	Los informes se elaboran en tiempo y forma y se envían a las dependencias y entidades participantes	FRECUENCIA: Semestral	En la presente actividad se muestra el cumplimiento del mes de DICIEMBRE y del periodo de ENERO a DICIEMBRE 2021 obteniendo un cumplimiento acumulado de 108 %	
					PROGRAMADO DICIEMBRE 2021: 31		
					REPORTADO DICIEMBRE 2021: 33		
					PORCENTAJE DE CUMPLIMIENTO DICIEMBRE 2021: 106 %		
					PROGRAMADO ENERO a DICIEMBRE 2021: 126		
					REPORTADOS ENERO a DICIEMBRE 2021: 136		
					PORCENTAJE DE CUMPLIMIENTO ENERO 2021: 108 %		
C3 Actividad 4	Diagnóstico de necesidades e impacto de la capacitación a partir de resultados obtenidos de los procesos de evaluación del desempeño	<b>NOMBRE:</b> Porcentaje de diagnósticos de las necesidades e impacto de la capacitación a partir de resultados obtenidos de los procesos de evaluación del desempeño <b>DEFINICIÓN DEL INDICADOR:</b> Diagnósticos de las necesidades e impacto de la capacitación a partir de resultados obtenidos de los procesos de evaluación del desempeño <b>METODO DE CÁLCULO:</b> (Diagnósticos de necesidades e impacto de capacitaciones realizados/Diagnósticos programados) * 100 <b>TIPO:</b> Gestión <b>DIMENSIÓN:</b> Eficacia <b>FRECUENCIA:</b> Semestral <b>SENTIDO:</b> Incremental <b>UNIDAD DE MEDIDA:</b> Porcentaje <b>META ANUAL:</b> 100% <b>LINEA BASE:</b> 0	Sistema de evaluación (SIE), reporte generado por el sistema, memorándum enviado a el área de profesionalización y correo electrónico	El diagnóstico de necesidades e impacto de la capacitación se realiza en tiempo y forma y se envía a el área correspondiente	FRECUENCIA: Semestral	En el periodo de ENERO a DICIEMBRE 2021 se obtuvo un cumplimiento acumulado del 50 % debido a que no se cuenta con directores del área de Evaluación al desempeño y de Profesionalización	
					PROGRAMADO DICIEMBRE 2021: ---		
					REPORTADO DICIEMBRE 2021: ---		
					PORCENTAJE DE CUMPLIMIENTO DICIEMBRE 2021: -- %		
					PROGRAMADO ENERO a DICIEMBRE 2021: 2		
					REPORTADOS ENERO a DICIEMBRE 2021: 1		
					PORCENTAJE DE CUMPLIMIENTO ENERO 2021: 50 %		



RESULTADOS						
NIVEL	OBJETIVOS	INDICADORES	MEDIOS DE VERIFICACIÓN	SUPUESTOS	ALGORITMO	OBSERVACIONES
		Denominación - Método de cálculo - Tipo-Dimensión-Frecuencia - Sentido - Meta Anual				
C3 Actividad 5	Diseño y ejecución de cambios en el sistema de evaluación	<b>NOMBRE:</b> Porcentaje de actividades de Diseño de cambios en el sistema de evaluación <b>DEFINICIÓN DEL INDICADOR:</b> Porcentaje de avance de las actividades de Diseño de cambios en el sistema de evaluación <b>METODO DE CÁLCULO:</b> (Actividades de Diseño de cambios en el sistema de evaluación programadas/actividades de Diseño de cambios en el sistema de evaluación realizadas) * 100 <b>TIPO:</b> Gestión <b>DIMENSIÓN:</b> Eficacia <b>FRECUENCIA:</b> Semestral <b>SENTIDO:</b> Incremental <b>UNIDAD DE MEDIDA:</b> Porcentaje <b>META ANUAL:</b> 100% <b>LINEA BASE:</b> 0	Análisis e implementación en el sistema de evaluación y verificación	El diseño de cambios en el sistema de evaluación se realizan y se llevan a cabo en tiempo y forma	FRECUENCIA: Semestral	En la presente actividad se muestra el cumplimiento del mes de DICIEMBRE y del periodo de ENERO a DICIEMBRE 2021 obteniendo un cumplimiento acumulado de 60 %
					PROGRAMADO DICIEMBRE 2021: -	
					REPORTADO DICIEMBRE 2021: -	
					PORCENTAJE DE CUMPLIMIENTO DICIEMBRE 2021: - %	
					PROGRAMADO ENERO a DICIEMBRE 2021: 5	
					REPORTADOS ENERO a DICIEMBRE 2021: 3	
PORCENTAJE DE CUMPLIMIENTO ENERO 2021: 60 %						
C3 Actividad 6	Diseño, ejecución y seguimiento de las encuestas a las áreas de la Jefatura de la Oficina del Gobernador	<b>NOMBRE:</b> Porcentaje de actividades de Diseño, ejecución y seguimiento de las encuestas a las áreas de la Jefatura de la Oficina del Gobernador <b>DEFINICIÓN DEL INDICADOR:</b> Porcentaje de avance de las de actividades de Diseño, ejecución y seguimiento de las encuestas a las áreas de la Jefatura de la Oficina del Gobernador <b>METODO DE CÁLCULO:</b> (Actividades de Diseño realizadas/actividades programadas) * 100 <b>TIPO:</b> Gestión <b>DIMENSIÓN:</b> Eficacia <b>FRECUENCIA:</b> Semestral <b>SENTIDO:</b> Incremental <b>UNIDAD DE MEDIDA:</b> Porcentaje <b>META ANUAL:</b> 100% <b>LINEA BASE:</b> 0	Análisis, programación, documentación en el Diseño, ejecución y seguimiento de las encuestas a las áreas de la Jefatura de la Oficina del Gobernador	El presente indicador es el resultado del cumplimiento del mes de DICIEMBRE y del periodo de ENERO a DICIEMBRE 2021 obteniendo un cumplimiento acumulado de -- %	FRECUENCIA: Semestral	En la presente actividad se muestra el cumplimiento del mes de DICIEMBRE y del periodo de ENERO a DICIEMBRE 2021 obteniendo un cumplimiento acumulado de 25 %
					PROGRAMADO DICIEMBRE 2021: -	
					REPORTADO DICIEMBRE 2021: -	
					PORCENTAJE DE CUMPLIMIENTO DICIEMBRE 2021: - %	
					PROGRAMADO ENERO a DICIEMBRE 2021: 4	
					REPORTADOS ENERO a DICIEMBRE 2021: 1	
PORCENTAJE DE CUMPLIMIENTO ENERO 2021: 25 %						

Brenda Karina Castañeda Juárez



Director General INSELCAP

Encargada de la Secretaría Técnica y Responsable de la Información

## Matriz de Indicadores para Resultados (MIR)

PRESUPUESTO 2021

DATOS DEL PROGRAMA							
Nombre del Programa Presupuestario	Apoyo administrativo para la Profesionalización	Número de Programa	2	Dependencia responsable	Instituto de Selección y Capacitación	Nombre del Titular	
ALINEACIÓN							
Plan Nacional de Desarrollo 2021-2024		Plan Estatal de Desarrollo 2016-2021			Tipo de Programa Presupuestario		
Eje:	"México con Educación de Calidad"	Eje:	1. Gobierno abierto y de resultados	Institucional	Estratégico	Transversal	
		Linea Estratégica	1.2 Gestión pública basada en resultados				
		Estrategia	1.2.4 Profesionalización, actualización y evaluación de los servidores públicos	{ X }	{ }	{ }	
Clasificación Funcional				Clasificación Programática			
Finalidad	1. Gobierno	Función	1.3 Coordinación de la Política de Gobierno	Subfunción	1.3.9 Otros	o	
RESULTADOS							
NIVEL	OBJETIVOS	INDICADORES		MEDIOS DE VERIFICACIÓN	SUPUESTOS	ALGORITMO	OBSERVACIONES
		Denominación - Método de cálculo - Tipo-Dimensión-Frecuencia - Sentido - Meta Anual					
Fin	Contribuir a la formación de una Administración Pública eficiente	<b>NOMBRE:</b> Porcentaje de Servidores(as) Públicos(as) Acreditados(as) <b>DEFINICIÓN DEL INDICADOR:</b> Porcentaje de avance en relación de Servidores (as) Públicos (as) Acreditados <b>METODO DE CALCULO:</b> (Servidores(as) Públicos(as) Acreditados(as)/total de Servidores(as) Públicos(as) programados(as)) * 100 <b>TIPO:</b> Impacto <b>DIMENSIÓN:</b> Eficacia <b>FRECUENCIA:</b> Semestral <b>SENTIDO:</b> Incremental <b>UNIDAD DE MEDIDA:</b> Porcentaje <b>META ANUAL:</b> 100% <b>LINEA BASE:</b> 4,419		Informes trimestrales del SIPLAN, POA e Indicadores	La ciudadanía esta satisfecha al recibir servicios de calidad por parte del funcionariado público del Ejecutivo del Estado. Los Servidores(as) Públicos(as) se profesionalizan.	FRECUENCIA: Semestral	El presente resultado se deriva de las capacitaciones y certificaciones que se han llevado a cabo en el periodo de DICIEMBRE del presente año, dirigidas a servidores(as) públicos (as), sobre la meta del programa presupuestario anual y semestral.
		META ANUAL: 2,424					
		META SEMESTRAL: 1,057					
		REPORTADOS ENERO - DICIEMBRE 2021: 2,703					
		PORCENTAJE DE CUMPLIMIENTO DE DICIEMBRE SOBRE META SEMESTRAL 2021: 256 %					
		PORCENTAJE DE CUMPLIMIENTO DE DICIEMBRE SOBRE META ANUAL 2021: 111 %					
Propósito	Servidores(as) Públicos(as) que cuentan con la debida profesionalización requerida en su puesto	<b>NOMBRE:</b> Porcentaje de Servidores(as) Públicos(as) Acreditados(as) <b>DEFINICIÓN DEL INDICADOR:</b> Porcentaje de avance en relación de Servidores (as) Públicos (as) Acreditados <b>METODO DE CALCULO:</b> (Servidores(as) Públicos(as) Acreditados/total de Servidores(as) Públicos(as) Convocados) * 100 <b>TIPO:</b> Impacto <b>DIMENSIÓN:</b> Eficacia <b>FRECUENCIA:</b> Anual <b>SENTIDO:</b> Incremental <b>UNIDAD DE MEDIDA:</b> Porcentaje <b>META ANUAL:</b> 95% <b>LINEA BASE:</b> 4,419		Listados de asistencia, constancia o diploma con firma de recibido, certificado de acreditación, base de datos de Servidores(as) Públicos(as) participantes, reporte de resultados y galería de fotografías	El personal que pertenece a la Administración Pública se profesionaliza de acuerdo a su puesto	FRECUENCIA : Anual	En la presente actividad es el resultado del cumplimiento del mes de DICIEMBRE 2021 y de Enero a DICIEMBRE de los servidores públicos convocados a participar en los eventos de profesionalización entre los que concluyen el proceso.
		CONVOCADOS DICIEMBRE 2021: 150					
		REPORTADOS DICIEMBRE 2021: 136					
		PORCENTAJE DE CUMPLIMIENTO DICIEMBRE 2021: 91 %					
		CONVOCADOS ENERO a DICIEMBRE 2021: 2,994					
		REPORTADOS ENERO a DICIEMBRE 2021: 2,703					
PORCENTAJE DE CUMPLIMIENTO ENERO a DICIEMBRE 2021: 90 %							



RESULTADOS							
NIVEL	OBJETIVOS	INDICADORES	MEDIOS DE VERIFICACIÓN	SUPUESTOS	ALGORITMO		OBSERVACIONES
		Denominación - Método de cálculo - Tipo-Dimensión-Frecuencia - Sentido - Meta Anual					
Componente 1 Unidad Responsable (Dependencia/Dirección): Coordinación Administrativa	Gestionar y Administrar de forma eficiente y transparente los recursos financieros, materiales, humanos y tecnológicos.	<b>NOMBRE:</b> Porcentaje de actividades de administrar de forma eficiente los recursos financieros, materiales y humanos <b>DEFINICIÓN DEL INDICADOR:</b> Porcentaje de avance de las de actividades de administrar de forma eficiente los recursos financieros, materiales y humanos <b>METODO DE CÁLCULO:</b> (Actividades de administración realizadas/actividades programadas) * 100 <b>TIPO:</b> Gestión <b>DIMENSIÓN:</b> Eficacia <b>FRECUENCIA:</b> Semestral <b>SENTIDO:</b> Incremental <b>UNIDAD DE MEDIDA:</b> Porcentaje <b>META ANUAL:</b> 100% <b>LINEA BASE:</b> 189	Oficios, memorándum, recibos de pago, recibos del sistema SIF, expedientes fiscales, expediente de personal y contrarrecibos	Se administran de forma eficiente los recursos financieros, materiales y humanos	FRECUENCIA: Semestral		El presente indicador es el resultado del cumplimiento del mes de DICIEMBRE y del periodo de ENERO a DICIEMBRE 2021 obteniendo un cumplimiento acumulado de 92 %
					PROGRAMADO DICIEMBRE 2021: 4		
					REPORTADO DICIEMBRE 2021: 3		
					PORCENTAJE DE CUMPLIMIENTO DICIEMBRE 2021: 75 %		
					PROGRAMADO ENERO a DICIEMBRE 2021: 73		
					REPORTADO ENERO a DICIEMBRE 2021: 67		
PORCENTAJE DE CUMPLIMIENTO ENERO a DICIEMBRE 2021: 92 %							
C1 Actividad 1	Cumplir en tiempo y forma con las obligaciones fiscales, administrativas y contables que marcan las Leyes que le aplican al Instituto como Organismo Público Descentralizado	<b>NOMBRE:</b> Porcentaje de actividades de cumplimiento con las obligaciones fiscales, administrativas, contables que marca la Ley de Contabilidad Gubernamental <b>DEFINICIÓN DEL INDICADOR:</b> Porcentaje de avance de las actividades de cumplimiento con las obligaciones fiscales, administrativas, contables que marca la Ley de Contabilidad Gubernamental <b>METODO DE CALCULO:</b> (Actividades administrativas contables realizadas/actividades contables programadas) *100 <b>TIPO:</b> Gestión <b>DIMENSIÓN:</b> Eficacia <b>FRECUENCIA:</b> Anual <b>SENTIDO:</b> Incremental <b>UNIDAD DE MEDIDA:</b> Porcentaje <b>META ANUAL:</b> 100% <b>LINEA BASE:</b> 108	Comprobante de pago, expediente fiscal y recibos bancarios	Las actividades de obligaciones fiscales, administrativas, contables que marca la Ley de Contabilidad Gubernamental, La Ley de Disciplina Financiera y Ley de Transparencia se cumplen en tiempo y forma	FRECUENCIA: Semestral		En la presente actividad se muestra el cumplimiento del mes de DICIEMBRE y del período de ENERO a DICIEMBRE 2021 obteniendo un cumplimiento acumulado de 97 %
					PROGRAMADO DICIEMBRE 2021: 3		
					REPORTADO DICIEMBRE 2021: 3		
					PORCENTAJE DE CUMPLIMIENTO DICIEMBRE 2021: 100 %		
					PROGRAMADO ENERO a DICIEMBRE 2021: 38		
					REPORTADO ENERO a DICIEMBRE 2021: 37		
PORCENTAJE DE CUMPLIMIENTO ENERO a DICIEMBRE 2021: 97							
C1 Actividad 2	Contribuir en los eventos de profesionalización de los servidores públicos para brindar un servicio de calidad.	<b>NOMBRE:</b> Porcentaje de actividades de administración de los eventos de profesionalización realizadas <b>DEFINICIÓN DEL INDICADOR:</b> Porcentaje de avance de las actividades de administración de los eventos de profesionalización realizadas <b>METODO DE CALCULO:</b> (Actividades de administración de los eventos de profesionalización realizadas /actividades programadas) *100 <b>TIPO:</b> Gestión <b>DIMENSIÓN:</b> Eficacia <b>FRECUENCIA:</b> Semestral <b>SENTIDO:</b> Incremental <b>UNIDAD DE MEDIDA:</b> Porcentaje <b>META ANUAL:</b> 100% <b>LINEA BASE:</b> 35	Facturas, oficios, memorándum, Sistema Integral de Información Financiera (SIF), requisición de material y convenios	Los eventos de profesionalización son administrados eficientemente	FRECUENCIA: Semestral		En la presente actividad se muestra el cumplimiento del mes de DICIEMBRE y del período de ENERO a DICIEMBRE 2021 obteniendo un cumplimiento acumulado de 116 %
					PROGRAMADO DICIEMBRE 2021: 1		
					REPORTADO DICIEMBRE 2021: 0		
					PORCENTAJE DE CUMPLIMIENTO DICIEMBRE 2021: - %		
					PROGRAMADO ENERO a DICIEMBRE 2021: 35		
					REPORTADO ENERO a DICIEMBRE 2021: 30		
PORCENTAJE DE CUMPLIMIENTO ENERO a DICIEMBRE 2021: 116 %							



RESULTADOS						
NIVEL	OBJETIVOS	INDICADORES	MEDIOS DE VERIFICACIÓN	SUPUESTOS	ALGORITMO	OBSERVACIONES
		Denominación - Método de cálculo - Tipo-Dimensión-Frecuencia - Sentido - Meta Anual				
C1 Actividad 3	Mantener la infraestructura tecnológica y de comunicación social que permita la operación y funcionamiento de las unidades administrativas del INSELCAP	<b>NOMBRE:</b> Porcentaje de actividades de difusión institucional realizadas <b>DEFINICIÓN DEL INDICADOR:</b> Porcentaje de avance de las actividades de difusión institucional realizadas <b>METODO DE CALCULO:</b> (Actividades institucionales difundidas / actividades institucionales programadas) *100 <b>TIPO:</b> Gestión <b>DIMENSIÓN:</b> Eficacia <b>FRECUENCIA:</b> Semestral <b>SENTIDO:</b> Incremental <b>UNIDAD DE MEDIDA:</b> Porcentaje <b>META ANUAL:</b> 100% <b>LINEA BASE:</b> 2	Pag. Web del Instituto, poster, correos electrónicos, comunicación social y cuentas de Facebook	La difusión de las actividades institucionales se realiza en tiempo. Los Servidores(as) Públicos(as) conocen las actividades	FRECUENCIA: Anual	En la presente actividad se muestra el cumplimiento del mes de DICIEMBRE y del período de ENERO a DICIEMBRE 2021 obteniendo un cumplimiento acumulado de 100 %
					PROGRAMADO DICIEMBRE 2021: 2	
					REPORTADO DICIEMBRE 2021: 2	
					PORCENTAJE DE CUMPLIMIENTO DICIEMBRE 2021: 100 %	
					PROGRAMADO ENERO a DICIEMBRE 2021: 24	
					REPORTADO ENERO a DICIEMBRE 2021: 24	
PORCENTAJE DE CUMPLIMIENTO ENERO a DICIEMBRE 2021: 100 %						
Componente 2 Unidad Responsable (Dependencia/Dirección): Dirección Jurídica	Revisar las actividades Institucionales manteniendolas en apego a la normativa	<b>NOMBRE:</b> Porcentaje de actividades institucionales manteniendolas en apego a la normativa <b>DEFINICIÓN DEL INDICADOR:</b> Porcentaje de avance de las actividades institucionales manteniendolas en apego a la normativa <b>METODO DE CALCULO:</b> (Actividades institucionales realizadas/actividades programadas) *100 <b>TIPO:</b> Gestión <b>DIMENSIÓN:</b> Eficacia <b>FRECUENCIA:</b> Anual <b>SENTIDO:</b> Incremental <b>UNIDAD DE MEDIDA:</b> Porcentaje <b>META ANUAL:</b> 100% <b>LINEA BASE:</b> 0	Oficios, minutas, contratos, convenios, reportes, informes, estados financieros y convocatoria de reunión	Las actividades Institucionales se mantienen en apego a la normativa se cumplen en tiempo y forma	FRECUENCIA: Semestral	El presente indicador es el resultado del cumplimiento del mes de DICIEMBRE y del período de ENERO a DICIEMBRE 2021 obteniendo un cumplimiento acumulado de 100 %
					PROGRAMADO DICIEMBRE 2021:	
					REPORTADO DICIEMBRE 2021:	
					PORCENTAJE DE CUMPLIMIENTO DICIEMBRE 2021: %	
					PROGRAMADO ENERO a DICIEMBRE 2021: 4	
					REPORTADO ENERO a DICIEMBRE 2021: 4	
PORCENTAJE DE CUMPLIMIENTO ENERO a DICIEMBRE 2021: 100 %						
C2 Actividad 1	Ejecución de las Reuniones de la Junta Directiva del Instituto mediante el cumplimiento del marco normativo	<b>NOMBRE:</b> Porcentaje de ejecuciones de acuerdos emitidos por la junta directiva del instituto <b>DEFINICIÓN DEL INDICADOR:</b> Porcentaje de avance de las ejecuciones de acuerdos emitidos por la junta directiva del instituto <b>METODO DE CALCULO:</b> (Actividades de ejecución de acuerdos emitidos realizadas/actividades programadas) *100 <b>TIPO:</b> Gestión <b>DIMENSIÓN:</b> Eficacia <b>FRECUENCIA:</b> Semestral <b>SENTIDO:</b> Incremental <b>UNIDAD DE MEDIDA:</b> Porcentaje <b>META ANUAL:</b> 100% <b>LINEA BASE:</b> 8	Minutas de reuniones, memorándum, convocatorias y estados financieros	Los acuerdos emitidos por la Junta Directiva se ejecutan mediante el cumplimiento del marco normativo	FRECUENCIA: Anual	En la presente actividad se muestra el cumplimiento del mes de DICIEMBRE y del período de ENERO a DICIEMBRE 2021 obteniendo un cumplimiento acumulado de 100 %
					PROGRAMADO DICIEMBRE 2021:	
					REPORTADO DICIEMBRE 2021:	
					PORCENTAJE DE CUMPLIMIENTO DICIEMBRE 2021: %	
					PROGRAMADO ENERO a DICIEMBRE 2021: 4	
					REPORTADO ENERO a DICIEMBRE 2021: 4	
PORCENTAJE DE CUMPLIMIENTO ENERO a DICIEMBRE 2021: 100 %						



RESULTADOS							
NIVEL	OBJETIVOS	INDICADORES	MEDIOS DE VERIFICACIÓN	SUPUESTOS	ALGORITMO		OBSERVACIONES
		Denominación - Método de cálculo - Tipo-Dimensión-Frecuencia - Sentido - Meta Anual					
C2 Actividad 2	Elaboración de los contratos y convenios institucionales	<b>NOMBRE:</b> Porcentaje de contratos y convenios institucionales elaborados <b>DEFINICIÓN DEL INDICADOR:</b> Porcentaje de avance los contratos y convenios institucionales elaborados <b>METODO DE CALCULO:</b> (Elaboración de contratos y convenios realizados/ elaboración de contratos y convenios institucionales programados) *100 <b>TIPO:</b> Gestión <b>DIMENSIÓN:</b> Eficacia <b>FRECUENCIA:</b> Semestral <b>SENTIDO:</b> Incremental <b>UNIDAD DE MEDIDA:</b> Porcentaje <b>META ANUAL:</b> 100% <b>LINEA BASE:</b> 25	Los propios contratos y convenios elaborados	Los contratos y convenios institucionales se elaboran en tiempo y forma	FRECUENCIA: Semestral		En la presente actividad se muestra el cumplimiento del mes de DICIEMBRE y del período de ENERO a DICIEMBRE 2021 obteniendo un cumplimiento acumulado de 145 %
					PROGRAMADO DICIEMBRE 2021:		
					REPORTADO DICIEMBRE 2021:		
					PORCENTAJE DE CUMPLIMIENTO DICIEMBRE 2021: %		
					PROGRAMADO ENERO a DICIEMBRE 2021: 11		
					REPORTADO ENERO a DICIEMBRE 2021: 16		
PORCENTAJE DE CUMPLIMIENTO ENERO a DICIEMBRE 2021: 145%							
C2 Actividad 3	Elaboración o actualización de los Instrumentos Normativos Institucionales	<b>NOMBRE:</b> Porcentaje de actualización de Instrumentos Normativos Institucionales <b>DEFINICIÓN DEL INDICADOR:</b> Porcentaje de avance de las actualización de Instrumentos Normativos Institucionales <b>METODO DE CALCULO:</b> (Actividades de metas institucionales medidas y reportadas/actividades programadas) *100 <b>TIPO:</b> Gestión <b>DIMENSIÓN:</b> Eficacia <b>FRECUENCIA:</b> Semestral <b>SENTIDO:</b> Incremental <b>UNIDAD DE MEDIDA:</b> Porcentaje <b>META ANUAL:</b> 100% <b>LINEA BASE:</b> 5	Lo propia normativa interna creada o actualizada	La actualización de instrumentos normativos institucionales se elaboran en tiempo y forma	FRECUENCIA: Anual		La elaboración de los instrumentos normativos se programaron para el mes de agosto, por lo que no se muestra avance alguno
					PROGRAMADO DICIEMBRE 2021:		
					REPORTADO DICIEMBRE 2021:		
					PORCENTAJE DE CUMPLIMIENTO DICIEMBRE 2021: %		
					PROGRAMADO ENERO a DICIEMBRE 2021: 1		
					REPORTADO ENERO a DICIEMBRE 2021: 1		
PORCENTAJE DE CUMPLIMIENTO ENERO a DICIEMBRE 2021: 100 %							
Componente 3	Asesoría técnica y coordinación de los trabajos al interior del INSELCAP	<b>NOMBRE:</b> Porcentaje de asesoría técnica y coordinación de los trabajos al interior del INSELCAP <b>DEFINICIÓN DEL INDICADOR:</b> Porcentaje de avance de las asesorías técnicas y coordinación de los trabajos al interior del INSELCAP <b>METODO DE CALCULO:</b> (Actividades de asesoría técnica y coordinación de los trabajos al interior del Inselcap reportadas/actividades programadas) *100 <b>TIPO:</b> Gestión <b>DIMENSIÓN:</b> Eficacia <b>FRECUENCIA:</b> Semestral <b>SENTIDO:</b> Incremental <b>UNIDAD DE MEDIDA:</b> Porcentaje <b>META ANUAL:</b> 100% <b>LINEA BASE:</b> 0	Correos electrónicos de solicitud a las diferentes áreas del Instituto, reportes recibidos de las diferentes áreas, F-PROG-01 y reporte generado por el SIPLAN	Las metas institucionales se miden y se reportan en los tiempos establecidos por la Unidad de Planeación	FRECUENCIA: Semestral		El presente indicador es el resultado del cumplimiento del mes de DICIEMBRE y del período de ENERO a DICIEMBRE 2021 obteniendo un cumplimiento acumulado de 100 %
					PROGRAMADO DICIEMBRE 2021: 1		
					REPORTADO DICIEMBRE 2021: 1		
					PORCENTAJE DE CUMPLIMIENTO DICIEMBRE 2021: 100 %		
					PROGRAMADO ENERO a DICIEMBRE 2021: 17		
					REPORTADO ENERO a DICIEMBRE 2021: 17		
PORCENTAJE DE CUMPLIMIENTO ENERO a DICIEMBRE 2021: 100 %							

RESULTADOS							
NIVEL	OBJETIVOS	INDICADORES	MEIOS DE VERIFICACIÓN	SUPUESTOS	ALGORITMO	OBSERVACIONES	
		Denominación - Método de cálculo - Tipo-Dimensión-Frecuencia - Sentido - Meta Anual					
C3	Actividad 1	Medición y reporte del cumplimiento de metas institucionales	<p><b>NOMBRE:</b> Porcentaje de metas institucionales medidas y reportadas  <b>DEFINICIÓN DEL INDICADOR:</b> Porcentaje de avance de las metas institucionales medidas y reportadas  <b>METODO DE CALCULO:</b> (Actividades de metas institucionales medidas y reportadas/actividades programadas) * 100  <b>TIPO:</b> Gestión  <b>DIMENSIÓN:</b> Eficacia  <b>FRECUENCIA:</b> Semestral  <b>SENTIDO:</b> Incremental  <b>UNIDAD DE MEDIDA:</b> Porcentaje  <b>META ANUAL:</b> 100%  <b>LÍNEA BASE:</b> 5</p>	<p>Correos electrónicos de solicitud a las diferentes áreas del instituto, reportes recibidos de las diferentes áreas, F-PROG-01 y reporte generado por el SIPLAN</p>	<p>Las metas institucionales se miden y se reportan en los tiempos establecidos por la Unidad de Planeación</p>	<p><b>FRECUENCIA:</b> Semestral</p> <p><b>PROGRAMADO DICIEMBRE 2021:</b> 1</p> <p><b>REPORTADO DICIEMBRE 2021:</b> 1</p> <p><b>PORCENTAJE DE CUMPLIMIENTO DICIEMBRE 2021:</b> 100 %</p> <p><b>PROGRAMADO ENERO a DICIEMBRE 2021:</b> 17</p> <p><b>REPORTADO ENERO a DICIEMBRE 2021:</b> 17</p> <p><b>PORCENTAJE DE CUMPLIMIENTO ENERO a DICIEMBRE 2021:</b> 100 %</p>	<p>En la presente actividad se muestra el cumplimiento del mes de DICIEMBRE y del periodo de ENERO a DICIEMBRE 2021 obteniendo un cumplimiento acumulado de 100 %</p>
Componente 4	Unidad Responsable (Dependencia/Dirección): Coordinación Administrativa	Derecho de Acceso a la Información y Protección de Datos Personales garantizados	<p><b>NOMBRE:</b> Porcentaje de cumplimiento en materia de acceso a la información y protección de datos personales  <b>DEFINICIÓN DEL INDICADOR:</b> Mide el porcentaje de cumplimiento en materia de acceso a la información y protección de datos personales  <b>METODO DE CÁLCULO:</b>(Porcentaje de cumplimiento obtenido en obligaciones de transparencia emitido por el Órgano Garante + Porcentaje de solicitudes de acceso a la información y protección de datos personales atendidas + Porcentaje de capacitaciones realizadas)/ 3  <b>TIPO:</b> Gestión  <b>DIMENSIÓN:</b> Eficacia  <b>FRECUENCIA:</b> Anual  <b>SENTIDO:</b> Incrementar  <b>UNIDAD DE MEDIDA:</b> Porcentaje  <b>META ANUAL:</b> 100 %  <b>LÍNEA BASE:</b> 100 %</p>	<p>Dictamen emitido por el Órgano Garante "IZAI", Informe de solicitudes atendidas, documento de capacitaciones realizadas</p>	<p>1. Las áreas generan la información. 2. La Unidad de Transparencia realiza la carga de la información. 3. Las Unidades de Transparencia atienden las solicitudes de acceso a la información y protección de datos personales. 4. Se solicitan capacitaciones. 5. Se convoca a capacitaciones por parte de la SFP, IZAI, INAI.</p>	<p><b>FRECUENCIA:</b> Anual</p> <p><b>PROGRAMADO DICIEMBRE 2021:</b></p> <p><b>REPORTADO DICIEMBRE 2021:</b></p> <p><b>PORCENTAJE DE CUMPLIMIENTO DICIEMBRE 2021:</b> %</p> <p><b>PROGRAMADO ENERO a DICIEMBRE 2021:</b> 8</p> <p><b>REPORTADO ENERO a DICIEMBRE 2021:</b> 8</p> <p><b>PORCENTAJE DE CUMPLIMIENTO ENERO a DICIEMBRE 2021:</b> 100 %</p>	<p>El presente indicador se refiere al cumplimiento acumulado de DICIEMBRE a ENERO de 2021 de las actividades realizadas para medir el cumplimiento de las obligaciones en materia de acceso a la información pública, cabe mencionar que se capturó la PNT y PET y se atendieron las solicitudes de información vía INFOMEX.</p>
C4	Actividad 1	Atención de solicitudes de acceso a la información y protección de datos personales (Sujeta a demanda)	<p><b>NOMBRE:</b> Porcentaje de solicitudes de acceso a la información y protección de datos personales atendidas  <b>DEFINICIÓN DEL INDICADOR:</b> Mide el porcentaje de solicitudes de acceso a la información y protección de datos personales atendidas con respecto a las recibidas  <b>METODO DE CALCULO:</b> (Número de solicitudes atendidas/Total de solicitudes recibidas)X 100  <b>TIPO:</b> Gestión  <b>DIMENSIÓN:</b> Eficacia  <b>FRECUENCIA:</b> Bimestral  <b>SENTIDO:</b> Incremento  <b>UNIDAD DE MEDIDA:</b> Porcentaje  <b>META ANUAL:</b> 100%  <b>LÍNEA BASE:</b> 100%</p>	<p>Informe</p>	<p>1. Se presentan solicitudes de acceso a la información y protección de datos personales. 2. Las áreas proporcionan la información.</p>	<p><b>FRECUENCIA:</b> Bimestral</p> <p><b>PROGRAMADO DICIEMBRE 2021:</b> 1</p> <p><b>REPORTADO DICIEMBRE 2021:</b> 0</p> <p><b>PORCENTAJE DE CUMPLIMIENTO DICIEMBRE 2021:</b> %</p> <p><b>PROGRAMADO ENERO a DICIEMBRE 2021:</b> 15</p> <p><b>REPORTADO ENERO a DICIEMBRE 2021:</b> 17</p> <p><b>PORCENTAJE DE CUMPLIMIENTO ENERO a DICIEMBRE 2021:</b> 113 %</p>	<p>No se recibieron solicitudes de información (INFOMEX) por lo que no se reporta cumplimiento en el mes de DICIEMBRE, sin embargo en el acumulado de ENERO - DICIEMBRE se muestra el cumplimiento de un % debido a la cantidad de solicitudes recibidas en el mes de DICIEMBRE.</p>



RESULTADOS						
NIVEL	OBJETIVOS	INDICADORES	MEDIOS DE VERIFICACIÓN	SUPUESTOS	ALGORITMO	OBSERVACIONES
		Denominación - Método de cálculo - Tipo-Dimensión-Frecuencia - Sentido - Meta Anual				
C4 Actividad 2	Publicación de obligaciones de transparencia en plataforma	<p><b>NOMBRE:</b> Porcentaje de actualizaciones de obligaciones de transparencia realizadas.</p> <p><b>DEFINICIÓN DEL INDICADOR:</b> Mide el porcentaje de actualizaciones de obligaciones de transparencia realizadas en las plataformas (Portal Institucional y Plataforma Nacional de Transparencia)</p> <p><b>METODO DE CALCULO:</b> (Número de actualizaciones realizadas/Número de actualizaciones programadas) X 100</p> <p><b>TIPO:</b> Gestión</p> <p><b>DIMENSIÓN:</b> Eficacia</p> <p><b>FRECUENCIA:</b> Trimestral</p> <p><b>SENTIDO:</b> Incremento</p> <p><b>UNIDAD DE MEDIDA:</b> Porcentaje</p> <p><b>META ANUAL:</b> 100 %</p> <p><b>LÍNEA BASE:</b> 100 %</p>	Actividad	<p>1. Las áreas proporcionan la información. 2. Las Unidades de Transparencia cargan la información.</p>	<p><b>FRECUENCIA:</b> Trimestral</p> <p><b>PROGRAMADO DICIEMBRE 2021:</b></p> <p><b>REPORTADO DICIEMBRE 2021:</b></p> <p><b>PORCENTAJE DE CUMPLIMIENTO DICIEMBRE 2021:</b> %</p> <p><b>PROGRAMADO ENERO a DICIEMBRE 2021:</b> 8</p> <p><b>REPORTADO ENERO a DICIEMBRE 2021:</b> 8</p> <p><b>PORCENTAJE DE CUMPLIMIENTO ENERO 2021:</b> 100 %</p>	<p>En la presente actividad se muestra el cumplimiento del mes de DICIEMBRE y del periodo de ENERO a DICIEMBRE 2021 obteniendo un cumplimiento acumulado de 100 %</p>
C4 Actividad 3	Capacitación y asistencia a foros en materia de acceso a la información, protección de datos personales y/o archivos.	<p><b>NOMBRE:</b> Porcentaje de capacitaciones realizadas</p> <p><b>DEFINICIÓN DEL INDICADOR:</b> Mide al porcentaje de capacitaciones en materia de acceso a la información y protección de datos personales realizadas.</p> <p><b>METODO DE CALCULO:</b> (Número de capacitaciones realizadas/Total de capacitaciones programadas) X 100</p> <p><b>TIPO:</b> Gestión</p> <p><b>DIMENSIÓN:</b> Eficacia</p> <p><b>FRECUENCIA:</b> Trimestral</p> <p><b>SENTIDO:</b> Incremento</p> <p><b>UNIDAD DE MEDIDA:</b> Porcentaje</p> <p><b>META ANUAL:</b> 100 %</p> <p><b>LÍNEA BASE:</b> 100 %</p>	Documento	<p>1. Se solicitan capacitaciones. 2. Se convoca a capacitaciones por parte de la SFP, IZAI, INAI.</p>	<p><b>FRECUENCIA:</b> Trimestral</p> <p><b>PROGRAMADO DICIEMBRE 2021:</b></p> <p><b>REPORTADO DICIEMBRE 2021:</b></p> <p><b>PORCENTAJE DE CUMPLIMIENTO DICIEMBRE 2021:</b> %</p> <p><b>PROGRAMADO ENERO a DICIEMBRE 2021:</b> 5</p> <p><b>REPORTADO ENERO a DICIEMBRE 2021:</b> 7</p> <p><b>PORCENTAJE DE CUMPLIMIENTO ENERO a DICIEMBRE 2021:</b> 140 %</p>	<p>En la presente actividad no se programaron capacitaciones en el mes de DICIEMBRE, por lo que no se muestra cumplimiento alguno y del periodo de ENERO a DICIEMBRE 2021 se muestra un cumplimiento acumulado de 140% debido a que se recibieron en octubre dos capacitaciones que no estaban programadas.</p>
C5 Actividad 1	Seguimiento al Programa Anual de Trabajo 2021 suscrito con la Secretaría de la Función Pública	<p><b>NOMBRE:</b> Cumplimiento al Programa Anual de Trabajo suscrito con la SFP</p> <p><b>DEFINICIÓN DEL INDICADOR:</b> Porcentaje de avance en relación a las acciones programadas</p> <p><b>METODO DE CALCULO:</b> (Número de actividades realizadas/número de actividades programadas) * 100</p> <p><b>TIPO:</b> Proceso</p> <p><b>DIMENSIÓN:</b> Eficacia</p> <p><b>FRECUENCIA:</b> Anual</p> <p><b>SENTIDO:</b> Incremental</p> <p><b>UNIDAD DE MEDIDA:</b> Programa</p> <p><b>META ANUAL:</b> 12</p> <p><b>LÍNEA BASE:</b> 12</p>	Programa de Trabajo	<p>Exista la estructura mínima requerida para llevar a cabo las funciones conferidas a los OIC</p>	<p><b>FRECUENCIA:</b> Semestral</p> <p><b>PROGRAMADO DICIEMBRE 2021:</b> 1</p> <p><b>REPORTADO DICIEMBRE 2021:</b> 0</p> <p><b>PORCENTAJE DE CUMPLIMIENTO DICIEMBRE 2021:</b> %</p> <p><b>PROGRAMADO ENERO a DICIEMBRE 2021:</b> 9</p> <p><b>REPORTADO ENERO a DICIEMBRE 2021:</b> 6</p> <p><b>PORCENTAJE DE CUMPLIMIENTO ENERO a DICIEMBRE 2021:</b> 66 %</p>	<p>No se cuenta con cumplimiento en el mes de NOVIEMBRE debido a que no se cuenta con Organismo Interno de control y del periodo de ENERO a NOVIEMBRE 2021 obteniendo un cumplimiento acumulado de 66 %</p>

Brenda Karina Castañeda Juárez



Director General INSELCAP

Encargada de la Secretaría Técnica y Responsable de la Información

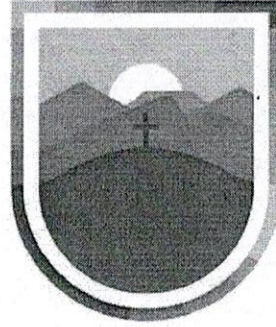

INSTITUTO DE SELECCION  
Y CAPACITACION DEL  
ESTADO DE ZACATECAS



### **III. IV. Información Programática Indicadores de Resultados Nivel Propósito**

CUENTA PÚBLICA 1° DE ENERO AL 31 DE DICIEMBRE  
INSTITUTO DE SELECCIÓN Y CAPACITACIÓN

2021



**COORDINACIÓN ESTATAL DE PLANEACIÓN  
PRESUPUESTO 2021**

DEPENDENCIA:						NOMBRE DEL PROGRAMA PRESUPUESTARIO:					TIPO DE PROGRAMA PRESUPUESTARIO:					CLASIFICACIÓN PROGRAMÁTICA:								
INSTITUTO DE SELECCIÓN Y CAPACITACIÓN DEL ESTADO DE ZACATECAS						Profesionalización de los Servidores(as) Públicos(as)					INSTITUCIONAL		ESTRATÉGICO			Apoyo a la función pública y al mejoramiento de la gestión								
											(X)		( )			BENEFICIARIOS:								
EJE:						NÚMERO DE PROGRAMA PRESUPUESTARIO:					PONDERACIÓN:					MUJERES	1112							
1 Gobierno Abierto y de Resultados						1										HOMBRE	1112							
																TOTAL:	2424							
LINEA ESTRATEGICA:						CLASIFICACIÓN FUNCIONAL DEL GASTO:																		
1.2 Gestión Pública basada en resultados						FINALIDAD					FUNCIÓN							SUBFUNCIÓN						
ESTRATEGIA:						1. Gobierno					1.3 Coordinación de la Política de Gobierno							1.3.9 Otros						
1.2.4. Profesionalización, actualización y evaluación de los servidores públicos.																								
COMPONENTE						ACTIVIDADES																		
ALINEACIÓN PED	NOMBRE DE LOS COMPONENTES	UNIDAD RESPONSABLE (DEPENDENCIA / DIRECCIÓN)	META TOTAL		PONDERACIÓN	ALINEACIÓN PED	NOMBRE DE LAS ACTIVIDADES	META TOTAL		PONDERACIÓN	METAS MENSUALES													
			UNIDAD DE MEDIDA	CANTIDAD				UNIDAD DE MEDIDA	CANTIDAD		ENE	FEB	MAR	ABR	MAY	JUN	JUL	AGO	SEP	OCT	NOV	DIC		
1.2	Actividades de capacitación en mejora continua implementada	Dirección de Profesionalización	Eventos	99	42%	1.2.4	Coordinación de los eventos del Plan General de Capacitación 2021	Evento	99	80%	5	9	9	10	9	9	6	9	9	9	9	9	6	
											6	11	9	11	13	13	8	7	5	4	5	5		
											6	9	8	10	12	12	7	6	4	4	4	4		
											0	2	1	1	1	1	1	1	1	0	1	1		
							Elaboración del reporte de las evaluaciones sobre la eficiencia y calidad de los eventos del Plan General de Capacitación y Certificación 2021, desagregado por sexo	Reporte	111	20%	6	10	10	11	10	10	7	10	10	10	10	7		
											4	9	8	5	9	11	8	8	6	5	6	6		
											4	7	7	4	8	10	7	7	5	5	5	5		
											0	2	1	1	1	1	1	1	1	0	1	1		
1.2	Actividades de certificación en mejora continua implementada	Dirección de Profesionalización	Eventos	22	31%	1.2.4	Impartición de los eventos del Plan General de Certificación 2021	Evento	22	60%	2	2	2	2	2	2	2	2	2	2	2	1	1	
											2	3	2	2	2	2	1	1	3	2	1	1		
											1	1	1	1	1	1	1	1	1	1	1	1		
											1	2	1	1	1	1	0	0	2	1	0	0		
							Renovación de la acreditación de la entidad de certificación y evaluación de la red CONOCER, los estándares de competencia, solicitar auditoría, expedición de certificados y (SOLICITUD) adquisición de vouchers MOS	Actividad	16	20%	0	2	1	1	1	4	2	1	1	1	1	1		
											0	1	1	0	1	4	1	0	0	0	2	0		
											0	0	0	0	0	0	0	0	2	0	0	0		
											0	0	0	0	0	0	0	0	1	0	0	0		
							Elaboración del Plan General de Capacitación, certificación laboral 2021	Actividad	2	20%	0	0	0	0	0	0	0	0	0	0	0	0		
											0	0	0	0	0	0	0	0	1	0	0	0		
											0	0	0	0	0	0	0	0	1	0	0	0		
											0	0	0	0	0	0	0	0	1	0	0	0		







DEPENDENCIA:			NOMBRE DEL PROGRAMA PRESUPUESTARIO:			TIPO DE PROGRAMA PRESUPUESTARIO		CLASIFICACIÓN PROGRAMÁTICA:																
INSTITUTO DE SELECCIÓN Y CAPACITACIÓN DEL ESTADO DE ZACATECAS			Apoyo administrativo para la Profesionalización			INSTITUCIONAL (X)	ESTRATÉGICO ( )	Apoyo a la función pública y al mejoramiento de la gestión																
EJE:			NÚMERO DE PROGRAMA PRESUPUESTARIO:			PONDERACIÓN:		BENEFICIARIOS:																
1 Gobierno Abierto y de Resultados			2					MUJERES HOMBRE TOTAL:																
LINEA ESTRATEGICA:			CLASIFICACIÓN FUNCIONAL DEL GASTO:																					
1.2 Gestión Pública basada en resultados			FINALIDAD					FUNCIÓN					SUBFUNCIÓN											
ESTRATEGIA:			1. Gobierno					1.3 Coordinación de la Política de Gobierno					1.3.9 Otros											
1.2.4. Profesionalización, actualización y evaluación de los servidores públicos.																								
COMPONENTE						ACTIVIDADES																		
ALINEACIÓN PED	NOMBRE DE LOS COMPONENTES	UNIDAD RESPONSABLE (DEPENDENCIA / DIRECCIÓN)	META TOTAL		PONDERACIÓN	ALINEACIÓN PED	NOMBRE DE LAS ACTIVIDADES	META TOTAL		PONDERACIÓN	METAS MENSUALES													
			UNIDAD DE MEDIDA	CANTIDAD				UNIDAD DE MEDIDA	CANTIDAD		ENE	FEB	MAR	ABR	MAY	JUN	JUL	AGO	SEP	OCT	NOV	DIC		
1.2.4	Gestionar y Administrar de forma eficiente y transparente los recursos financieros, materiales, humanos y tecnológicos	Coordinación Administrativa	Trámite	73	33%	1.2.4	Cumplir en tiempo y forma con las obligaciones fiscales, administrativas y contables que marcan las Leyes que le aplican al Instituto como Organismo Público Descentralizado	Trámite	38	40%	4	3	3	3	3	3	4	3	3	3	3	3		
											4	3	3	3	3	3	3	3	3	3	3	3		
											5	10	10	1	1	2	1	1	1	1	1	1	1	1
											6	6	6	2	4	5	1	0	0	0	0	0	0	
											2	2	2	2	2	2	2	2	2	2	2	2	2	2
											2	2	2	2	2	2	2	2	2	2	2	2	2	2
1.2	Revisar las actividades institucionales en apego a la normativa	Dirección Jurídica	Actividad	4	30%	1.2.4	Ejecución de las Reuniones de la Junta Directiva del Instituto mediante el cumplimiento del marco normativo	Actividad	0	25%	1				1		1				1			
											2	0	0	0	0	0	1	1	0	0	0	0		
											2	1	2	2	2		1	1						
											4	4	1	3	1	2	1	0	0	0	0	0		
																		1						
											0	0	0	0	0	0	0	0	1	0	0	0		
						Elaboración de los contratos y convenios Institucionales	Documento	0	40%	2	1	2	2	2		1	1							
						Elaboración o actualización de los Instrumentos Normativos Institucionales.	Documento	0	35%	4	4	1	3	1	2	1	0	0	0	0				
																1								
																0	0	0	0	0				



1.2	Asesoría técnica y coordinación de los trabajos al interior del INSELCAP	Secretaría Técnica	Actividad	17	18%	1.2.4	Medición y reporte del cumplimiento de metas institucionales	Actividad	17	100%	2	1	1	2	1	2	2	1	1	2	1	1					
											2	1	1	2	1	2	2	1	1	2	1	1					
1.2.4	Derecho de Acceso a la Información y Protección de Datos Personales garantizados	INSELCAP	Actividad	8	14%	1.2.4	Atención de solicitudes de acceso a la información y protección de datos personales (Sujeta a demanda)	Solicitud	15	45%	1	2	1	1	2	1	1	1	2	1	1	1					
											2	3	0	0	0	3	2	2	0	3	2	0					
							Publicación de obligaciones de transparencia en plataformas	Actividad	8	45%	2			2			2			2			2				
											2	0	0	2	0	0	2	0	0	2	0	0	2	0	0		
Capacitación y asistencia a foros en materia de acceso a la información, protección de datos personales y/o archivos.	Capacitación	5	10%			1	1		1	1		1	1		1		1										
				0	0	1	1	0	1	1	0	1	2	0	0												
1.5.1	Programa de prevención y control en operación	Organo Interno de control	Programa	9	5%	1.5.1	Seguimiento al programa anual de trabajo 2020 suscrito con la Secretaría de la Función Pública	Programa	9	100%	1	1	1				1	1	1	1	1	1					
											1	1	1				1	1	1	0	0	0					





PS/PE D	Programa Presupuestario Dependencia/ Entidad/ Componente	Unidad de Medida	Información Programática				Observación	
			Meta Anual		Real Obtenida	% de Avance Respecto a:		
			Proyectada	Modificada		Meta Proyectada		Meta Modificada
<b>Trimestre 1: Enero-Marzo</b>								
<b>42 1.2.4 Apoyo administrativo para la Profesionalización</b>								
	INSELCAP C.1 Gestionar y Administrar de forma eficiente y transparente los recursos financieros, materiales, humanos y tecnológicos	Trámite-Realizar	143	48	28	19.58 %	58.33 %	
2.4	INSELCAP C.2 Revisar las actividades Institucionales manteniendolas en apego a la normativa	Actividad-Realizar	4	4	2	50 %	50 %	
2.4	INSELCAP C.3 Asesoría técnica y coordinación de los trabajos al interior del INSELCAP	Actividad-Realizar	17	17	4	23.53 %	23.53 %	
2.4	INSELCAP C.4 Garantizar el derecho de Acceso a la Información y Protección de Datos Personales	Actividad-Realizar	8	8	2	25 %	25 %	
5.1	INSELCAP C.5 Programa de prevención y control en operación	Programa-Operar	12	9	3	25 %	33.33 %	
<b>Trimestre 2: Enero-Junio</b>								
<b>42 1.2.4 Apoyo administrativo para la Profesionalización</b>								
	INSELCAP C.1 Gestionar y Administrar de forma eficiente y transparente los recursos financieros, materiales, humanos y tecnológicos	Trámite-Realizar	143	48	48	33.57 %	100 %	
2.4	INSELCAP C.2 Revisar las actividades Institucionales manteniendolas en apego a la normativa	Actividad-Realizar	4	4	2	50 %	50 %	
2.4	INSELCAP C.3 Asesoría técnica y coordinación de los trabajos al interior del INSELCAP	Actividad-Realizar	17	17	9	52.94 %	52.94 %	
2.4	INSELCAP C.4 Garantizar el derecho de Acceso a la Información y Protección de Datos Personales	Actividad-Realizar	8	8	4	50 %	50 %	
5.1	INSELCAP C.5 Programa de prevención y control en operación	Programa-Operar	12	9	3	25 %	33.33 %	
<b>Trimestre 3: Enero-Septiembre</b>								
<b>42 1.2.4 Apoyo administrativo para la Profesionalización</b>								
	INSELCAP C.1 Gestionar y Administrar de forma eficiente y transparente los recursos financieros, materiales, humanos y tecnológicos	Trámite-Realizar	143	48	48	33.57 %	100 %	El presente indicador muestra el resultado del cumplimiento del periodo de enero a septiembre de 2021
2.4	INSELCAP C.2 Revisar las actividades Institucionales manteniendolas en apego a la normativa	Actividad-Realizar	4	4	4	100 %	100 %	El presente indicador muestra el resultado del cumplimiento del periodo de enero a septiembre de 2021
2.4	INSELCAP C.3 Asesoría técnica y coordinación de los trabajos al interior del INSELCAP	Actividad-Realizar	17	17	17	100 %	100 %	El presente indicador muestra el resultado del cumplimiento del periodo de enero a septiembre de 2021
2.4	INSELCAP C.4 Garantizar el derecho de Acceso a la Información y Protección de Datos Personales	Actividad-Realizar	8	8	6	75 %	75 %	El presente indicador muestra el resultado del cumplimiento del periodo de enero a septiembre de 2021
5.1	INSELCAP C.5 Programa de prevención y control en operación	Programa-Operar	12	9	6	50 %	66.67 %	El presente indicador muestra el resultado del cumplimiento del periodo de enero a septiembre de 2021
<b>Trimestre 4: Enero-Diciembre</b>								
<b>42 1.2.4 Apoyo administrativo para la Profesionalización</b>								
	INSELCAP C.1 Gestionar y Administrar de forma eficiente y transparente los recursos financieros, materiales, humanos y tecnológicos	Trámite-Realizar	143	48	67	46.85 %	139.58 %	El presente indicador muestra el resultado del cumplimiento del periodo de enero a diciembre de 2021
2.4	INSELCAP C.2 Revisar las actividades Institucionales manteniendolas en apego a la normativa	Actividad-Realizar	4	4	4	100 %	100 %	
2.4	INSELCAP C.3 Asesoría técnica y coordinación de los trabajos al interior del INSELCAP	Actividad-Realizar	17	17	17	100 %	100 %	
2.4	INSELCAP C.4 Garantizar el derecho de Acceso a la Información y Protección de Datos Personales	Actividad-Realizar	8	8	8	100 %	100 %	
5.1	INSELCAP C.5 Programa de prevención y control en operación	Programa-Operar	12	9	6	50 %	66.67 %	



INSTITUTO DE SELECCIÓN  
Y CAPACITACIÓN DEL  
ESTADO DE ZACATECAS

## IV. Indicadores de Postura Fiscal

CUENTA PÚBLICA 1° DE ENERO AL 31 DE DICIEMBRE  
INSTITUTO DE SELECCIÓN Y CAPACITACIÓN

2021



**Cuenta Pública 2021**  
Ente Público: Instituto de Selección y Capacitación del Estado de Zacatecas  
**Indicadores de Postura Fiscal**  
Del 01 de enero al 31 de diciembre de 2021

Concepto	Estimado	Devengado	Pagado
<b>I. Ingresos Presupuestarios (I=1+2)</b>	\$ 15,257,731.00	\$ 17,475,901	\$ 15,508,232.90
1. Ingresos del Gobierno de la Entidad Federativa <sup>1</sup>	15,257,731	17,475,901	15,508,233
2. Ingresos del Sector Paraestatal <sup>1</sup>	0	0	0
<b>II. Egresos Presupuestarios (II=3+4)</b>	\$ 15,257,731.00	\$ 17,475,342.00	\$ 17,184,272.00
3. Egresos del Gobierno de la Entidad Federativa <sup>2</sup>	15,257,731	17,475,342	17,184,272
4. Egresos del Sector Paraestatal <sup>2</sup>	0	0	0
<b>III. Balance Presupuestario (Superávit o Déficit) (III = I - II)</b>	\$ 0.00	\$ 559.00	-\$ 1,676,039.10

Concepto	Estimado	Devengado	Pagado
<b>III. Balance presupuestario (Superávit o Déficit)</b>	\$ 0.00	\$ 559.00	-\$ 1,676,039.10
<b>IV. Intereses, Comisiones y Gastos de la Deuda</b>	\$ 0.00	\$ 0.00	\$ 0.00
<b>V. Balance Primario ( Superávit o Déficit) (V= III - IV)</b>	\$ 0.00	\$ 559.00	-\$ 1,676,039.10

Concepto	Estimado	Devengado	Pagado
<b>A. Financiamiento</b>	\$ 0.00	\$ 0.00	\$ 0.00
<b>B. Amortización de la deuda</b>	\$ 0.00	\$ 0.00	\$ 0.00
<b>C. Endeudamiento ó desendeudamiento (C = A - B)</b>	\$ 0.00	\$ 0.00	\$ 0.00

- <sup>1</sup> Los Ingresos que se presentan son los ingresos presupuestario totales sin incluir los ingresos por financiamientos. Los Ingresos del Gobierno de la Entidad Federativa corresponden exclusivamente al Poder Ejecutivo, Legislativo Judicial y Autónomos
- <sup>2</sup> Los egresos que se presentan son los egresos presupuestarios totales sin incluir los egresos por amortización. Los egresos del Gobierno de la Entidad Federativa corresponden exclusivamente al Poder Ejecutivo, Legislativo Judicial y Órganos Autónomos
- <sup>3</sup> Para Ingresos se reportan los ingresos recaudados; para egresos se reportan los egresos pagados



Instituto de Selección y Capacitación del Estado de Zacatecas  
Y CAPACITACIÓN DEL  
ESTADO DE ZACATECAS



INSTITUTO DE SELECCIÓN  
Y CAPACITACIÓN DEL  
ESTADO DE ZACATECAS



# V. FORMATOS LEY DE DISCIPLINA FINANCIERA

CUENTA PÚBLICA 1° DE ENERO AL 31 DE DICIEMBRE  
INSTITUTO DE SELECCIÓN Y CAPACITACIÓN

2021



Cuenta Pública 2021  
Ente: Instituto de Selección y Capacitación del Estado de Zacatecas  
Estado de Situación Financiera Detallado - LDF  
Al 31 de diciembre de 2021 y al 31 de diciembre de 2020  
(Pesos)

CONCEPTO	Año		CONCEPTO	Año	
	2021	2020		2021	2020
<b>ACTIVO</b>			<b>PASIVO</b>		
<b>Activo Circulante</b>			<b>Pasivo Circulante</b>		
<b>a. Efectivo y Equivalentes</b>	\$ 404,618	\$ 569,291	<b>a. Cuentas por Pagar a Corto Plazo</b>	\$ 313,319	\$ 374,437
a1) Efectivo	0	0	a1) Servicios Personales por Pagar a Corto Plazo	0	0
a2) Bancos/Tesorería	0	0	a2) Proveedores por Pagar a Corto Plazo	0	0
a3) Bancos/Depositos y Otros	401,557	569,291	a3) Contratistas por Obras Públicas por Pagar a Corto Plazo	0	0
a4) Inversiones Temporales (Hasta 3 meses)	0	0	a4) Participaciones y Aportaciones por Pagar a Corto Plazo	0	0
a5) Fondos con Afectación Específica	0	0	a5) Transferencias Otorgadas por Pagar a Corto Plazo	0	0
a6) Depósitos de Fondos de Terceros en Garantía y/o Administración	0	0	a6) Intereses, Comisiones y Otros Gastos de la Deuda Pública por Pagar a Corto Plazo	313,319	374,437
a7) Otros Efectivos y Equivalentes	0	0	a7) Retenciones y Contribuciones por Pagar a Corto Plazo	0	0
<b>b. Derechos a Recibir Efectivo o Equivalentes</b>	\$ 199,558	\$ 496,492	a8) Devoluciones de la Ley de Ingresos por Pagar a Corto Plazo	0	0
b1) Inversiones Financieras de Corto Plazo	0	0	a9) Otras Cuentas por Pagar a Corto Plazo	0	0
b2) Cuentas por Cobrar a Corto Plazo	199,558	496,492	<b>b. Documentos por Pagar a Corto Plazo</b>	\$ 0.00	\$ 0.00
b3) Deudores Diversos por Cobrar a Corto Plazo	0	0	b1) Documentos Comerciales por Pagar a Corto Plazo	0	0
b4) Ingresos por Recuperación a Corto Plazo	0	0	b2) Documentos con Contratistas por Obras Públicas por Pagar a Corto Plazo	0	0
b5) Deudores por Anticipos de la Tesorería a Corto Plazo	0	0	b3) Otros Documentos por Pagar a Corto Plazo	0	0
b6) Préstamos Otorgados a Corto Plazo	0	0	<b>c. Porción a Corto Plazo de la Deuda Pública a Largo Plazo</b>	\$ 0.00	\$ 0.00
b7) Otros Derechos a Recibir Efectivo o Equivalentes a Corto Plazo	0	287	c1) Porción a Corto Plazo de la Deuda Pública	0	0
<b>c. Derechos a Recibir Bienes o Servicios</b>	\$ 0.00	\$ 0.00	c2) Porción a Corto Plazo de Arrendamiento Financiero	0	0
c1) Anticipo a Proveedores por Adquisición de Bienes y Prestación de Servicios a Corto Plazo	0	0	<b>d. Títulos y Valores a Corto Plazo</b>	\$ 0.00	\$ 0.00
c2) Anticipo a Proveedores por Adquisición de Bienes Inmuebles y Muebles a Corto Plazo	0	0	<b>e. Pasivos Diferidos a Corto Plazo</b>	\$ 0.00	\$ 0.00
c3) Anticipo a Proveedores por Adquisición de Bienes Intangibles a Corto Plazo	0	0	e1) Ingresos Cobrados por Adelantado a Corto Plazo	0	0
c4) Anticipo a Contratistas por Obras Públicas a Corto Plazo	0	0	e2) Intereses Cobrados por Adelantado a Corto Plazo	0	0
c5) Otros Derechos a Recibir Bienes o Servicios a Corto Plazo	0	0	e3) Otros Pasivos Diferidos a Corto Plazo	0	0
<b>d. Inventarios</b>	\$ 0.00	\$ 0.00	<b>f. Fondos y Bienes de Terceros en Garantía y/o Administración a Corto Plazo</b>	\$ 0.00	\$ 0.00
d1) Inventario de Mercancías para Venta	0	0	f1) Fondos en Garantía a Corto Plazo	0	0
d2) Inventario de Mercancías Terminadas	0	0	f2) Fondos en Administración a Corto Plazo	0	0
d3) Inventario de Mercancías en Proceso de Elaboración	0	0	f3) Fondos Contingentes a Corto Plazo	0	0
d4) Inventario de Materias Primas, Materiales y Suministros para Producción	0	0	f4) Fondos de Fideicomisos, Mandatos y Contratos Análogos a Corto Plazo	0	0
d5) Bienes en Tránsito	0	0	f5) Otros Fondos de Terceros en Garantía y/o Administración a Corto Plazo	0	0
<b>e. Almacenes</b>	\$ 0.00	\$ 0.00	f6) Valores y Bienes en Garantía a Corto Plazo	0	0
<b>f. Estimación por Pérdida o Deterioro de Activos Circulantes</b>	\$ 0.00	\$ 0.00	<b>g. Provisiones a Corto Plazo</b>	\$ 288,722	\$ 682,151
f1) Estimaciones para Cuentas Incobrables por Derechos a Recibir Efectivo o Equivalentes	0	0	g1) Provisión para Demandas y Juicios a Corto Plazo	0	0
f2) Estimación por Deterioro de inventarios	0	0	g2) Provisión para Contingencias a Corto Plazo	0	0
<b>g. Otros Activos Circulantes</b>	\$ 0.00	\$ 0.00	g3) Otras Provisiones a Corto Plazo	288,722	682,151
g1) Valores en Garantía	0	0	<b>h. Otros Pasivos a Corto Plazo</b>	\$ 0.00	\$ 0.00
g2) Bienes en Garantía (excluye depósitos de fondos)	0	0	h1) Ingresos por Clasificar	0	0
g3) Bienes Derivados de Embargos, Decomisos, Aseguramientos y Dación en Pago	0	0	h2) Recaudación por Participar	0	0
g4) Adquisición con Fondos de Terceros	0	0	h3) Otros Pasivos Circulantes	0	0
<b>IA. Total de Activos Circulantes</b>	\$ 604,176.83	\$ 1,064,783.00	<b>IIA. Total de Pasivos Circulantes</b>	\$ 602,041	\$ 1,056,587
<b>Activo No Circulante</b>			<b>Pasivo No Circulante</b>		
a. Inversiones Financieras a Largo Plazo	0	0	a. Cuentas por Pagar a Largo Plazo	0	0
b. Derechos a Recibir Efectivo o Equivalentes a Largo Plazo	0	0	b. Documentos por Pagar a Largo Plazo	0	0
c. Bienes Inmuebles, Infraestructura y Construcciones en Proceso	0	0	c. Deuda Pública a Largo Plazo	0	0
d. Bienes Muebles	2,643,204	2,643,204	d. Pasivos Diferidos a Largo Plazo	0	0
e. Activos Intangibles	99,035	99,035	e. Fondos y Bienes de Terceros en Garantía y/o Administración a Largo Plazo	0	0
f. Depreciación, Deterioro y Amortización Acumulada de Bienes	-1,979,756	-1,572,589	f. Provisiones a Largo Plazo	0	0
g. Activos Diferidos	0	0	<b>II B. Total de Pasivos No Circulantes</b>	\$ 0.00	\$ 0.00
h. Estimación por Pérdida o Deterioro de Activos no Circulantes	0	0	<b>II. Total del Pasivo</b>	\$ 602,041	\$ 1,056,587
i. Otros Activos no Circulantes	0	0	<b>HACIENDA PÚBLICA/PATRIMONIO</b>		
<b>IB. Total de Activos No Circulantes</b>	\$ 762,481	\$ 1,169,650	<b>IIIA. Hacienda Pública/Patrimonio Contribuido</b>	\$ 0.00	\$ 0.00
			a. Aportaciones	0	0
			b. Donaciones de Capital	0	0
			c. Actualización de la Hacienda Pública / Patrimonio	0	0
			<b>IIIB. Hacienda Pública/Patrimonio Generado</b>	\$ 764,617	\$ 1,167,845
			a. Resultados del Ejercicio (Ahorro / Desahorro)	-404,767	-435,147
			b. Resultados de Ejercicios Anteriores	1,169,379	1,602,992
			c. Revaluos	0	0
			d. Reservas	0	0
			e. Rectificaciones de Resultados de Ejercicios Anteriores	0	0
			<b>IIIC. Exceso o Insuficiencia en la Actualización de la Hacienda</b>	\$ 0.00	\$ 0.00
			a. Resultado por Posición Monetaria	0	0
			b. Resultado por Tenencia de Activos no Monetarios	0	0
			<b>III Total Hacienda Pública/Patrimonio</b>	\$ 764,617.00	\$ 1,167,845
<b>I. Total del Activo</b>	\$ 1,366,658	\$ 2,224,433	<b>IV. Total del Pasivo y Hacienda Pública / Patrimonio</b>	\$ 1,366,658	\$ 2,224,433

Bajo protesta de decir verdad declaramos que los Estados Financieros y sus notas son razonablemente correctos y responsabilidad del emisor.

Elaborado  
Instituto de Selección y Capacitación del Estado de Zacatecas

INSTITUTO DE SELECCION  
Y CAPACITACION DEL  
ESTADO DE ZACATECAS

**Cuenta Pública 2021**  
**Ente: Instituto de Selección y Capacitación del Estado de Zacatecas**  
**Informe Analítico de la Deuda y Otros Pasivos - LDF**  
**Del 01 de enero al 31 de diciembre de 2021**  
**(Pesos)**

Denominación de las Deuda Pública y Otros Pasivos	Saldo inicial del periodo	Disposiciones del Periodo	Amortizaciones del Periodo	Revaluaciones, Reclasificaciones y Otros Ajustes	Saldo Final del Periodo	Pago de Intereses del Periodo	Pago de Comisiones y demás costos asociados durante el Periodo
<b>1. Deuda Pública (1=A+B)</b>	<b>\$0.00</b>	<b>\$0.00</b>	<b>\$0.00</b>	<b>\$0.00</b>	<b>\$0.00</b>	<b>\$0.00</b>	<b>\$0.00</b>
<b>A. Corto Plazo</b>	<b>\$0.00</b>	<b>\$0.00</b>	<b>\$0.00</b>	<b>\$0.00</b>	<b>\$0.00</b>	<b>\$0.00</b>	<b>\$0.00</b>
Instituciones de Crédito	0	0	0	0	0	0	0
Instituciones de Crédito	0	0	0	0	0	0	0
Instituciones de Crédito	0	0	0	0	0	0	0
Instituciones de Crédito	0	0	0	0	0	0	0
Instituciones de Crédito	0	0	0	0	0	0	0
Títulos y Valores	0	0	0	0	0	0	0
Arrendamientos Financieros	0	0	0	0	0	0	0
<b>B. Largo Plazo</b>	<b>\$0.00</b>	<b>\$0.00</b>	<b>\$0.00</b>	<b>\$0.00</b>	<b>\$0.00</b>	<b>\$0.00</b>	<b>\$0.00</b>
Instituciones de Crédito	0	0	0	0	0	0	0
Instituciones de Crédito	0	0	0	0	0	0	0
Instituciones de Crédito	0	0	0	0	0	0	0
Instituciones de Crédito	0	0	0	0	0	0	0
Instituciones de Crédito	0	0	0	0	0	0	0
Instituciones de Crédito	0	0	0	0	0	0	0
Instituciones de Crédito	0	0	0	0	0	0	0
Instituciones de Crédito	0	0	0	0	0	0	0
Instituciones de Crédito	0	0	0	0	0	0	0
Títulos y Valores	0	0	0	0	0	0	0
Arrendamientos Financieros	0	0	0	0	0	0	0
<b>2. Otros Pasivos</b>	<b>\$ 1,056,587.00</b>	<b>\$0.00</b>	<b>\$0.00</b>	<b>\$0.00</b>	<b>\$ 602,041</b>	<b>\$0.00</b>	<b>\$0.00</b>
<b>3. Total de la Deuda Pública y Otros Pasivos</b>	<b>\$0.00</b>	<b>\$0.00</b>	<b>\$0.00</b>	<b>\$0.00</b>	<b>\$0.00</b>	<b>\$0.00</b>	<b>\$0.00</b>
<b>4. Deuda Contingente <sup>1</sup> (Informativo)</b>	<b>\$0.00</b>	<b>\$0.00</b>	<b>\$0.00</b>	<b>\$0.00</b>	<b>\$0.00</b>	<b>\$0.00</b>	<b>\$0.00</b>
A. Deuda Contingente 1	0	0	0	0	0	0	0
B. Deuda Contingente 2	0	0	0	0	0	0	0
C. Deuda Contingente XX	0	0	0	0	0	0	0
<b>5. Valor de Instrumentos Bono Cupón Cero <sup>2</sup> (Informativo)</b>	<b>\$0.00</b>	<b>\$0.00</b>	<b>\$0.00</b>	<b>\$0.00</b>	<b>\$0.00</b>	<b>\$0.00</b>	<b>\$0.00</b>
A. Instrumento Bono Cupón 1	0	0	0	0	0	0	0
B. Instrumento Bono Cupón 2	0	0	0	0	0	0	0
C. Instrumento Bono Cupón Cero XX	0	0	0	0	0	0	0
<b>TOTAL DEUDA Y OTROS PASIVOS</b>	<b>\$ 1,056,587</b>				<b>\$ 602,041</b>	<b>\$0.00</b>	<b>\$0.00</b>

Elaboró

Instituto de Selección y Capacitación del Estado de Zacatecas



INSTITUTO DE SELECCIÓN  
Y CAPACITACIÓN DEL  
ESTADO DE ZACATECAS



**Cuenta Pública 2021**  
**Ente: Instituto de Selección y Capacitación del Estado de Zacatecas**  
**Obligaciones a Corto Plazo - LDF**  
**Del 01 de enero al 31 de diciembre de 2021**  
**(Pesos)**

Obligaciones a Corto Plazo	Monto Contratado	Plazo Pactado	Tasa de Interés	Comisiones y Costos Relacionados	Pago de Comisiones y demás costos
<b>6. Obligaciones a Corto Plazo (Informativo)</b>	<b>\$0.00</b>	<b>\$0.00</b>	<b>\$0.00</b>	<b>\$0.00</b>	<b>\$0.00</b>
A. Crédito 1	\$0.00	\$0.00	\$0.00	\$0.00	\$0.00
B. Crédito 2	\$0.00	\$0.00	\$0.00	\$0.00	\$0.00
C. Crédito XX	\$0.00	\$0.00	\$0.00	\$0.00	\$0.00

Elaboró



Instituto de Selección y Capacitación del Estado de Zacatecas

INSTITUTO DE SELECCIÓN  
Y CAPACITACIÓN DEL  
ESTADO DE ZACATECAS

**Cuenta Pública 2021**  
**Ente: Poder Ejecutivo del Estado de Zacatecas**  
**Informe Analítico de Obligaciones Diferentes de Financiamientos - LDF**  
**Del 01 de enero al 31 de diciembre de 2021**  
**(Pesos)**

Denominación de las Obligaciones Diferentes de Financiamientos	Fecha de Contrato	Fecha de Inicio de operación del Proyecto	Fecha de Vencimiento	Monto de la Inversión pactado	Plazo pactado	Monto promedio mensual del pago de la contraprestación	Monto promedio mensual del pago de la contraprestación correspondiente al pago de inversión	Monto pagado de la inversión al 31 de diciembre de 2021	Monto pagado de la Inversión Actualizado al 31 de diciembre de 2021	Saldo pendiente por pagar de la Inversión al 30 de septiembre de 2021
<b>A. Asociaciones Público Privadas</b> a) APP 1 b) APP 2 c) APP 3 d) APP XX				\$0.00		\$0.00	\$0.00	\$0.00	\$0.00	\$0.00
<b>B. Otros Instrumentos</b> a) Otro Instrumento 1 b) Otro Instrumento 2 c) Otro Instrumento 3 d) Otro Instrumento XX				\$0.00		\$0.00	\$0.00	\$0.00	\$0.00	\$0.00
<b>C. Total de Obligaciones Diferentes de Financiamiento</b>				\$0.00		\$0.00	\$0.00	\$0.00	\$0.00	\$0.00



**INSTITUTO DE SELECCIÓN  
Y CAPACITACIÓN DEL  
ESTADO DE ZACATECAS**





Concepto	Estimado/ Aprobado (d)	Devengado	Recaudado/ Pagado
<b>A. Ingresos Totales (A = A1+A2+A3)</b>	<b>\$ 15,257,731</b>	<b>\$ 17,475,901</b>	<b>\$ 17,475,901</b>
A1. Ingresos de Libre Disposición	1,437,693	1,654,291	1,654,291
A2. Transferencias Federales Etiquetadas	13,820,038	15,821,610	15,821,610
A3. Financiamiento Neto	0	0	0
<b>B. Egresos Presupuestarios<sup>1</sup> (B = B1+B2)</b>	<b>\$ 15,257,731</b>	<b>\$ 17,475,342</b>	<b>\$ 17,184,272</b>
B1. Gasto No Etiquetado (sin incluir Amortización de la Deuda Pública)	0	0	0
B2. Gasto Etiquetado (sin incluir Amortización de la Deuda Pública)	15,257,731	17,475,342	17,184,272
<b>C. Remanentes del Ejercicio Anterior (C = C1 + C2)</b>	<b>\$0.00</b>	<b>\$0.00</b>	<b>\$0.00</b>
C1. Remanentes de Ingresos de Libre Disposición aplicados en el periodo	0	0	0
C2. Remanentes de Transferencias Federales Etiquetadas aplicados en el periodo	0	0	0
<b>I. Balance Presupuestario (I = A - B + C)</b>	<b>0.00</b>	<b>559</b>	<b>291,629</b>
<b>II. Balance Presupuestario sin Financiamiento Neto (II = I - A3)</b>	<b>0.00</b>	<b>559</b>	<b>291,629</b>
<b>III. Balance Presupuestario sin Financiamiento Neto y sin Remanentes del Ejercicio Anterior (III = II - C)</b>	<b>0.00</b>	<b>559</b>	<b>291,629</b>

Concepto	Aprobado	Devengado	Pagado
<b>E. Intereses, Comisiones y Gastos de la Deuda (E = E1+E2)</b>	<b>\$0.00</b>	<b>\$0.00</b>	<b>\$0.00</b>
E1. Intereses, Comisiones y Gastos de la Deuda con Gasto No Etiquetado	0	0	0
E2. Intereses, Comisiones y Gastos de la Deuda con Gasto Etiquetado	0	0	0
<b>IV. Balance Primario (IV= III + E)</b>	<b>\$0.00</b>	<b>\$ 559.00</b>	<b>\$ 291,629.00</b>

Concepto	Estimado/ Aprobado (d)	Devengado	Recaudado/ Pagado
<b>F. Financiamiento (F = F1 + F2)</b>	<b>\$0.00</b>	<b>\$0.00</b>	<b>\$0.00</b>
F1. Financiamiento con Fuente de Pago de Ingresos de Libre Disposición	0	0	0
F2. Financiamiento con Fuente de Pago de Transferencias Federales Etiquetadas	0	0	0
<b>G. Amortización de la Deuda (G = G1 + G2)</b>	<b>\$0.00</b>	<b>\$0.00</b>	
G1. Amortización de la Deuda Pública con Gasto No Etiquetado	0	0	0
G2. Amortización de la Deuda Pública con Gasto Etiquetado	0	0	0
<b>A3. Financiamiento Neto (A3 = F - G)</b>	<b>\$0.00</b>	<b>\$0.00</b>	<b>\$0.00</b>



Concepto	Estimado/ Aprobado (d)	Devengado	Recaudado/ Pagado
A1. Ingresos de Libre Disposición	1,437,693	1,654,291	1,654,291
A3. Financiamiento Neto con Fuente de Pago de Ingresos de Libre Disposición (A3. 1 = F1 - G1)	0	0	0
F1. Financiamiento con Fuente de Pago de Ingresos de Libre Disposición	0	0	0
G1. Amortización de la Deuda Pública con Gasto No Etiquetado	0	0	0
<b>B1. Gasto No Etiquetado (sin incluir Amortización de la Deuda Pública)</b>	<b>0</b>	<b>0</b>	<b>0</b>
<b>C1. Remanentes de Ingresos de Libre Disposición aplicados en el periodo</b>	<b>0</b>	<b>0</b>	<b>0</b>
<b>V. Balance Presupuestario de Recursos Disponibles (V= A1 + A3.1 - B1 + C1)</b>	<b>1,437,693</b>	<b>1,654,291</b>	<b>1,654,291</b>
<b>VI. Balance Presupuestario de Recursos Disponibles sin Financiamiento Neto (VI = V - A3.1)</b>	<b>1,437,693</b>	<b>1,654,291</b>	<b>1,654,291</b>

Concepto	Estimado/ Aprobado (d)	Devengado	Recaudado/ Pagado
A2. Transferencias Federales Etiquetadas	13,820,038	15,821,610	15,821,610
A3.2 Financiamiento Neto con Fuente de Pago de Transferencias Federales Etiquetadas (A3. 2 = F2 - G2)	0	0	0
F2. Financiamiento con Fuente de Pago de Transferencias Federales Etiquetadas	0	0	0
G2. Amortización de la Deuda Pública con Gasto Etiquetado	0	0	0
<b>B2. Gasto Etiquetado (sin incluir Amortización de la Deuda Pública)</b>	<b>15,257,731</b>	<b>17,475,342</b>	<b>17,184,272</b>
<b>C2. Remanentes de Transferencias Federales Etiquetadas aplicados en el periodo</b>	<b>0</b>	<b>0</b>	<b>0</b>
<b>VII. Balance Presupuestario de Recursos Etiquetados (VII = A2 + A3.2 - B2 + C2)</b>	<b>- 1,437,693.00</b>	<b>(1,653,732)</b>	<b>(1,362,662)</b>
<b>VIII. Balance Presupuestario de Recursos Etiquetados sin Financiamiento Neto (VIII = VII - A3.2)</b>	<b>(1,437,693)</b>	<b>(1,653,732)</b>	<b>(1,362,662)</b>

Elaboró



Instituto de Selección y Capacitación del Estado de Zacatecas  
Y CAPACITACIÓN DEL  
ESTADO DE ZACATECAS



Concepto	Ingreso					Diferencia (6 = 5 - 1.)
	Estimado (d)	Ampliaciones y Reducciones	Modificado	Devengado	Recaudado	
	(1)	(2)	(3= 1 + 2)	(4)	(5)	
<b>Ingresos de Libre Disposición</b>						
A. Impuestos	0	0	0	0	0	0
B. Cuotas y Aportaciones de Seguridad Social	0	0	0	0	0	0
C. Contribuciones de Mejoras	0	0	0	0	0	0
D. Derechos	0	0	0	0	0	0
E. Productos	0	0	0	0	0	0
F. Aprovechamientos	0	0	0	0	0	0
G. Ingresos por Ventas de Bienes y Servicios	0	0	0	0	0	0
H. Participaciones y Aportaciones	0	0	0	0	0	0
h1) Fondo General de Participaciones	0	0	0	0	0	0
h2) Fondo de Fomento Municipal	0	0	0	0	0	0
h3) Fondo de Fiscalización y Recaudación	0	0	0	0	0	0
h4) Fondo de Compensación	0	0	0	0	0	0
h5) Fondo de Extracción de Hidrocarburos	0	0	0	0	0	0
h6) Impuesto Especial Sobre Producción y Servicios	0	0	0	0	0	0
h7) 0.136% de la Recaudación Federal Participables	0	0	0	0	0	0
h8) 3.17% Sobre Extracción de Petróleo	0	0	0	0	0	0
h9) Gasolinas y Diesel	0	0	0	0	0	0
h10) Fondo de Impuesto Sobre la Renta	0	0	0	0	0	0
h11) Fondo de Estabilización de los Ingresos de las Entidades Federativas	0	0	0	0	0	0
I.- Incentivos Derivados de Colaboración Fiscal	\$0.00	\$0.00	\$0.00	\$0.00	\$0.00	\$0.00
i1) Tenencia o Uso de Vehículos	0	0	0	0	0	0
i2) Fondo de Compensación ISAN	0	0	0	0	0	0
i3) Impuesto Sobre Automóviles Nuevos	0	0	0	0	0	0
i4) Fondo de Compensación de Repecos-Intermedios	0	0	0	0	0	0
i5) Otros Incentivos Económicos	0	0	0	0	0	0
J. Transferencias	\$0.00	\$0.00	\$0.00	\$0.00	\$0.00	\$0.00
K. Convenios	\$0.00	\$0.00	\$0.00	\$0.00	\$0.00	\$0.00
k1) Otros Convenios y Subsidios	0	0	0	0	0	0
L. Otros Ingresos de Libre Disposición	\$0.00	\$0.00	\$0.00	\$0.00	\$0.00	\$0.00
l1) Participaciones en Ingresos Locales	0	0	0	0	0	0
l2) Otros Ingresos de Libre Disposición	0	0	0	0	0	0
<b>I. Total de Ingresos de Libre Disposición</b>	<b>\$0.00</b>	<b>\$0.00</b>	<b>\$0.00</b>	<b>\$0.00</b>	<b>\$0.00</b>	<b>\$0.00</b>
Ingresos Excedentes de Ingresos de Libre Disposición						



Concepto	Ingreso					Diferencia (8 = 5 - 1)
	Estimado (d)	Ampliaciones y Reducciones	Modificado	Devengado	Recaudado	
	(1)	(2)	(3= 1 + 2)	(4)	(5)	
<b>Transferencias Federales Etiquetadas</b>						
<b>A. Aportaciones</b>	\$0	\$0	\$0	\$0	\$0	\$0
a1) Fondo de Aportaciones para la Nómina Educativa y Gasto Operativo	\$0	\$0	\$0	\$0	\$0	\$0
a2) Fondo de Aportaciones para los Servicios de Salud	\$0	\$0	\$0	\$0	\$0	\$0
a3) Fondo de Aportaciones para la Infraestructura Social	\$0	\$0	\$0	\$0	\$0	\$0
a4) Fondo de Aport. p/Fortalecimiento de los Municipios y las Demarcaciones Territoriales del DF	\$0	\$0	\$0	\$0	\$0	\$0
a5) Fondo de Aportaciones Múltiples	\$0	\$0	\$0	\$0	\$0	\$0
a6) Fondo de Aportaciones para la Educación Tecnológica y de Adultos	\$0	\$0	\$0	\$0	\$0	\$0
a7) Fondo de Aportaciones p/Seguridad Pública de los Estados y del DF	\$0	\$0	\$0	\$0	\$0	\$0
a8) Fondo de Aportaciones P/Fortalecimiento de las Entidades Federativas	\$0	\$0	\$0	\$0	\$0	\$0
<b>B. Convenios</b>	\$0	\$0	\$0	\$0	\$0	\$0
b1) Convenios de Protección Social en Salud	\$0	\$0	\$0	\$0	\$0	\$0
b2) Convenios de Descentralización	\$0	\$0	\$0	\$0	\$0	\$0
b3) Convenios de Reasignación	\$0	\$0	\$0	\$0	\$0	\$0
b4) Otros Convenios y Subsidios	\$0	\$0	\$0	\$0	\$0	\$0
<b>C. Fondos Distintos de Aportaciones</b>	\$0	\$0	\$0	\$0	\$0	\$0
c1) Fondo para Entidades Federativas y Municipios: Productos de Hidrocarburos	\$0	\$0	\$0	\$0	\$0	\$0
c2) Fondo Minero	\$0	\$0	\$0	\$0	\$0	\$0
<b>D. Transferencias, Subsidios y Subvenciones, Pensiones y Jubilaciones</b>	15,257,731	2,472,756	17,730,487	17,475,901	15,508,233	250,502
<b>E. Otras Transferencias Federales Etiquetadas</b>	\$0	\$0	\$0	\$0	\$0	\$0
<b>II. Total de Transferencias Federales Etiquetadas</b>	\$0	\$0	\$0	\$0	\$0	\$0
<b>III. Ingresos Derivados de Financiamientos</b>	\$0	\$0	\$0	\$0	\$0	\$0
<b>A. Ingresos Derivados de Financiamientos</b>	\$0	\$0	\$0	\$0	\$0	\$0
<b>IV. Total de Ingresos</b>	<b>\$15,257,731</b>	<b>\$2,472,756</b>	<b>\$17,730,487</b>	<b>\$17,475,901</b>	<b>\$15,508,233</b>	<b>\$250,502</b>
<b>Datos Informativos:</b>						
1. Ingresos Derivados de Financiamientos con Fuente de Pago de Ingresos de Libre Disposición						
2. Ingresos Derivados de Financiamientos con Fuente de Pago de Transferencias Federales Etiquetadas						
3. Ingresos Derivados de Financiamientos (3=1+2)						



  
**INSTITUTO DE SELECCIÓN Y CAPACITACIÓN DEL ESTADO DE ZACATECAS**  
 ESTADO DE ZACATECAS





Concepto	Egresos					Subejercicio 6 = (3 - 4)
	Aprobado	Ampliaciones/ (Reducciones)	Modificado	Devengado	Pagado	
	1	2	3 = (1 + 2)	4	5	
<b>I. Gasto No Etiquetado</b>	\$0	\$0	\$0	\$0	\$0	\$0
<b>A. Servicios Personales</b>	\$0	\$0	\$0	\$0	\$0	\$0
a1) Remuneraciones al Personal de Carácter Permanente	\$0	\$0	\$0	\$0	\$0	\$0
a2) Remuneraciones al Personal de Carácter Transitorio	\$0	\$0	\$0	\$0	\$0	\$0
a3) Remuneraciones Adicionales y Especiales	\$0	\$0	\$0	\$0	\$0	\$0
a4) Seguridad Social	\$0	\$0	\$0	\$0	\$0	\$0
a5) Otras Prestaciones Sociales y Económicas	\$0	\$0	\$0	\$0	\$0	\$0
a6) Previsiones	\$0	\$0	\$0	\$0	\$0	\$0
a7) Pago de Estímulos a Servidores Públicos	\$0	\$0	\$0	\$0	\$0	\$0
<b>B. Materiales y Suministros</b>	\$0	\$0	\$0	\$0	\$0	\$0
b1) Materiales de Administración, Emisión de Documentos y Artículos Oficiales	\$0	\$0	\$0	\$0	\$0	\$0
b2) Alimentos y Utensilios	\$0	\$0	\$0	\$0	\$0	\$0
b3) Materias Primas y Materiales de Producción y Comercialización	\$0	\$0	\$0	\$0	\$0	\$0
b4) Materiales y Artículos de Construcción y de Reparación	\$0	\$0	\$0	\$0	\$0	\$0
b5) Productos Químicos, Farmaceuticos y de Laboratorio	\$0	\$0	\$0	\$0	\$0	\$0
b6) Combustibles, Lubricantes y Aditivos	\$0	\$0	\$0	\$0	\$0	\$0
b7) Vestuario, Blancos, Prendas de Protección y Artículos Deportivos	\$0	\$0	\$0	\$0	\$0	\$0
b8) Materiales y Suministros Para Seguridad	\$0	\$0	\$0	\$0	\$0	\$0
b9) Herramientas, Refacciones y Accesorios Menores	\$0	\$0	\$0	\$0	\$0	\$0
<b>C. Servicios Generales</b>	\$0	\$0	\$0	\$0	\$0	\$0
c1) Servicios Básicos	\$0	\$0	\$0	\$0	\$0	\$0
c2) Servicios de Arrendamiento	\$0	\$0	\$0	\$0	\$0	\$0
c3) Servicios Profesionales, Científicos, Técnicos y Otros Servicios	\$0	\$0	\$0	\$0	\$0	\$0
c4) Servicios Financieros, Bancarios y Comerciales	\$0	\$0	\$0	\$0	\$0	\$0
c5) Servicios de Instalación, Reparación, Mantenimiento y Conservamiento	\$0	\$0	\$0	\$0	\$0	\$0
c6) Servicios de Comunicación Social y Publicidad	\$0	\$0	\$0	\$0	\$0	\$0
c7) Servicios de Traslado y Viáticos	\$0	\$0	\$0	\$0	\$0	\$0
c8) Servicios Oficiales	\$0	\$0	\$0	\$0	\$0	\$0
c9) Otros Servicios Generales	\$0	\$0	\$0	\$0	\$0	\$0
<b>Total de Clasificación Por Objeto del Gasto hoja 1 de 6</b>	<b>\$0</b>	<b>\$0</b>	<b>\$0</b>	<b>\$0</b>	<b>\$0</b>	<b>\$0</b>

(Pesos)

Concepto	Egresos					Subejercicio 6 = ( 3 - 4 )
	Aprobado	Ampliaciones/ (Reducciones)	Modificado	Devengado	Pagado	
	1	2	3 = ( 1 + 2 )	4	5	
<b>D. Transferencias, Asignaciones, Subsidios y Otras Ayudas</b>	\$0.00	\$0.00	\$0.00	\$0.00	\$0.00	\$0.00
d1) Transferencia Internas y Asignaciones al Sector Público	0	0	0	0	0	0
d2) Transferencias al Resto del Sector Público	0	0	0	0	0	0
d3) Subsidios y Subvenciones	0	0	0	0	0	0
d4) Ayudas Sociales	0	0	0	0	0	0
d5) Pensiones y Jubilaciones	0	0	0	0	0	0
d6) Transferencias a Fideicomisos, Mandatos y Otros Análogos	0	0	0	0	0	0
d7) Transferencias a la Seguridad Social	0	0	0	0	0	0
d8) Donativos	0	0	0	0	0	0
d9) Transferencias al Exterior	0	0	0	0	0	0
<b>E. Bienes Muebles, Inmuebles e Intangibles</b>	\$0.00	\$0.00	\$0.00	\$0.00	\$0.00	\$0.00
e1) Mobiliario y Equipo de Administración	0	0	0	0	0	0
e2) Mobiliario y equipo Educativo y Recreativo	0	0	0	0	0	0
e3) Equipo e Instrumental Médico y de Laboratorio	0	0	0	0	0	0
e4) Vehículos y Equipo de Transporte	0	0	0	0	0	0
e5) Equipo de Defensa y Seguridad	0	0	0	0	0	0
e6) Maquinaria, Otros Equipos y Herramientas	0	0	0	0	0	0
e7) Activos Biológicos	0	0	0	0	0	0
e8) Bienes Inmuebles	0	0	0	0	0	0
e9) Bienes Intangibles	0	0	0	0	0	0
<b>F. Inversión Pública</b>	\$0.00	\$0.00	\$0.00	\$0.00	\$0.00	\$0.00
f1) Obra Pública en Bienes de Dominio Público	0	0	0	0	0	0
f2) Obra Pública en Bienes Propios	0	0	0	0	0	0
f3) Proyectos Productivos y Acciones de Fomento	0	0	0	0	0	0
<b>Total de Clasificación Por Objeto del Gasto hoja 2 de 6</b>	<b>\$0</b>	<b>\$0</b>	<b>\$0</b>	<b>\$0</b>	<b>\$0</b>	<b>\$0</b>



INSTITUTO DE SELECCIÓN  
Y CAPACITACIÓN DEL  
ESTADO DE ZACATECAS



Concepto	Egresos					Subejercicio 6 = (3 - 4)
	Aprobado	Ampliaciones/ (Reducciones)	Modificado	Devengado	Pagado	
	1	2	3 = (1 + 2)	4	5	
<b>G. Inversiones Financieras y Otras Provisiones</b>	\$0.00	\$0.00	\$0.00	\$0.00	\$0.00	\$0.00
g1) Inversiones Para el Fomento de Actividades Productivas	0	0	0	0	0	0
g2) Acciones y Participaciones de Capital	0	0	0	0	0	0
g3) Compra de Títulos y Valores	0	0	0	0	0	0
g4) Concesión de Préstamos	0	0	0	0	0	0
g5) Inversiones de Fideicomisos, Mandatos y Otros Análogos	0	0	0	0	0	0
Desastres Naturales (Informativo)						
g6) Otras Inversiones Financieras	0	0	0	0	0	0
g7) Provisiones para Contingencias y Otras Erogaciones Especiales	0	0	0	0	0	0
<b>H. Participaciones y Aportaciones</b>	\$0.00	\$0.00	\$0.00	\$0.00	\$0.00	\$0.00
h1) Participaciones	0	0	0	0	0	0
h2) Aportaciones	0	0	0	0	0	0
h3) Convenios	0	0	0	0	0	0
<b>I. Deuda Pública</b>	\$0.00	\$0.00	\$0.00	\$0.00	\$0.00	\$0.00
i1) Amortización de la Deuda Pública	0	0	0	0	0	0
i2) Intereses de la Deuda Pública	0	0	0	0	0	0
i3) Comisiones de la Deuda Pública	0	0	0	0	0	0
i4) Gastos de la Deuda Pública	0	0	0	0	0	0
i5) Costo por Coberturas	0	0	0	0	0	0
i6) Apoyos Financieros	0	0	0	0	0	0
i7) Adeudos de ejercicios Fiscales Anteriores (ADEFAS)	0	0	0	0	0	0
<b>Total de Clasificación Por Objeto del Gasto hoja 3 de 6</b>	<b>\$0</b>	<b>\$0</b>	<b>\$0</b>	<b>\$0</b>	<b>\$0</b>	<b>\$0</b>



INSTITUTO DE SELECCIÓN  
Y CAPACITACIÓN DEL  
ESTADO DE ZACATECAS

*Handwritten signature*

Concepto	Egresos					Subejercicio 6 = (3 - 4)
	Aprobado	Ampliaciones/ (Reducciones)	Modificado	Devengado	Pagado	
	1	2	3 = (1 + 2)	4	5	
<b>II. Gasto Etiquetado</b>	\$ 15,257,731.00	\$ 2,472,756.00	\$ 17,583,527.00	\$ 17,331,846.00	\$ 17,080,421.00	\$ 251,681.00
<b>A. Servicios Personales</b>	\$ 13,820,038.00	\$ 2,001,579.00	\$ 15,821,617.00	\$ 15,821,609.00	\$ 15,822,051.00	\$ 8.00
a1) Remuneraciones al Personal de Carácter Permanente	2,788,314	79,824	2,868,138	2,868,138	2,868,138	0
a2) Remuneraciones al Personal de Carácter Transitorio	0	0	0	0	0	0
a3) Remuneraciones Adicionales y Especiales	1,325,991	-295,263	1,030,728	1,030,728	1,030,728	0
a4) Seguridad Social	4,876,844	-686,210	4,190,634	4,190,626	3,991,068	8
a5) Otras Prestaciones Sociales y Económicas	4,564,670	2,435,574	7,000,244	7,000,244	7,000,244	0
a6) Previsiones	0	0	0	0	0	0
a7) Pago de Estímulos a Servidores Públicos	264,219	467,654	731,873	731,873	731,873	0
<b>B. Materiales y Suministros</b>	\$ 331,805	-\$ 179,707	\$ 152,098	\$ 46,701	\$ 44,352	\$ 105,397
b1) Materiales de Administración, Emisión de Documentos y Artículos Oficiales	184,185	-76,886	107,299	8,402	7,613	98,897
b2) Alimentos y Utensilios	0	14,929	14,929	14,929	13,369	0
b3) Materias Primas y Materiales de Producción y Comercialización	0	0	0	0	0	0
b4) Materiales y Artículos de Construcción y de Reparación	1,204	1,740	2,944	2,944	2,944	0
b5) Productos Químicos, Farmacéuticos y de Laboratorio	11,210	-8,210	3,000	0	0	3,000
b6) Combustibles, Lubricantes y Aditivos	107,928	-98,900	9,028	9,028	9,028	0
b7) Vestuario, Blancos, Prendas de Protección y Artículos Deportivos	3,665	-3,665	0	0	0	0
b8) Materiales y Suministros Para Seguridad	0	0	0	0	0	0
b9) Herramientas, Refacciones y Accesorios Menores	23,613	-8,715	14,898	11,398	11,398	3,500
<b>C. Servicios Generales</b>	\$ 1,105,888.00	\$ 503,924.00	\$ 1,609,812.00	\$ 1,463,536.00	\$ 1,414,018.00	\$ 146,276.00
c1) Servicios Básicos	226,500	-9,583	216,917	216,917	207,859	0
c2) Servicios de Arrendamiento	31,200	-4,494	26,706	26,706	26,706	0
c3) Servicios Profesionales, Científicos, Técnicos y Otros Servicios	389,788	503,855	893,643	747,374	747,374	146,269
c4) Servicios Financieros, Bancarios y Comerciales	28,700	-6,620	22,080	22,073	22,073	7
c5) Servicios de Instalación, Reparación, Mantenimiento y Conservamiento	95,400	-20,182	75,218	75,218	75,218	0
c6) Servicios de Comunicación Social y Publicidad	4,300	-4,300	0	0	0	0
c7) Servicios de Traslado y Viáticos	4,700	-4,700	0	0	0	0
c8) Servicios Oficiales	0	12,164	12,164	12,164	12,164	0
c9) Otros Servicios Generales	325,300	37,784	363,084	363,084	322,624	0
<b>Total de Clasificación Por Objeto del Gasto hoja 4 de 6</b>	<b>\$15,257,731</b>	<b>\$2,325,796</b>	<b>\$17,583,527</b>	<b>\$17,331,846</b>	<b>\$17,080,421</b>	<b>\$251,681</b>





(Pesos)

Concepto	Egresos					Subejercicio 6 = ( 3 - 4 )
	Aprobado	Ampliaciones/ (Reducciones)	Modificado	Devengado	Pagado	
	1	2	3 = ( 1 + 2 )	4	5	
<b>D. Transferencias, Asignaciones, Subsidios y Otras Ayudas</b>	\$0.00	\$146,960.00	\$146,960.00	\$145,495.00	\$105,850.00	\$1,465.00
d1) Transferencia Internas y Asignaciones al Sector Público	0	0	0	0	0	0
d2) Transferencias al Resto del Sector Público	0	146,960	146,960	145,495	105,850	1,465
d3) Subsidios y Subvenciones	0	0	0	0	0	0
d4) Ayudas Sociales	0	0	0	0	0	0
d5) Pensiones y Jubilaciones	0	0	0	0	0	0
d6) Transferencias a Fideicomisos, Mandatos y Otros Análogos	0	0	0	0	0	0
d7) Transferencias a la Seguridad Social	0	0	0	0	0	0
d8) Donativos	0	0	0	0	0	0
d9) Transferencias al Exterior	0	0	0	0	0	0
<b>E. Bienes Muebles, Inmuebles e Intangibles</b>	\$0.00	\$0.00	\$0.00	\$0.00	\$0.00	\$0.00
e1) Mobiliario y Equipo de Administración	0	0	0	0	0	0
e2) Mobiliario y equipo Educativo y Recreativo	0	0	0	0	0	0
e3) Equipo e Instrumental Médico y de Laboratorio	0	0	0	0	0	0
e4) Vehículos y Equipo de Transporte	0	0	0	0	0	0
e5) Equipo de Defensa y Seguridad	0	0	0	0	0	0
e6) Maquinaria, Otros Equipos y Herramientas	0	0	0	0	0	0
e7) Activos Biológicos	0	0	0	0	0	0
e8) Bienes Inmuebles	0	0	0	0	0	0
e9) Bienes Intangibles	0	0	0	0	0	0
<b>F. Inversión Pública</b>	\$0.00	\$0.00	\$0.00	\$0.00	\$0.00	\$0.00
f1) Obra Pública en Bienes de Dominio Público	0	0	0	0	0	0
f2) Obra Pública en Bienes Propios	0	0	0	0	0	0
f3) Proyectos Productivos y Acciones de Fomento	0	0	0	0	0	0
<b>Total de Clasificación Por Objeto del Gasto hoja 5 de 6</b>	<b>\$0</b>	<b>\$146,960</b>	<b>\$146,960</b>	<b>\$145,495</b>	<b>\$105,850</b>	<b>\$1,465</b>



(Pesos)

Concepto	Egresos					Subejercicio 6=(3-4)
	Aprobado	Ampliaciones/ (Reducciones)	Modificado	Devengado	Pagado	
	1	2	3=(1+2)	4	5	
<b>G. Inversiones Financieras y Otras Provisiones</b>	\$0.00	\$0.00	\$0.00	\$0.00	\$0.00	\$0.00
g1) Inversiones Para el Fomento de Actividades Productivas	0	0	0	0	0	0
g2) Acciones y Participaciones de Capital	0	0	0	0	0	0
g3) Compra de Títulos y Valores	0	0	0	0	0	0
g4) Concesión de Préstamos	0	0	0	0	0	0
g5) Inversiones de Fideicomisos, Mandatos y Otros Análogos Fideicomisos de Desastres Naturales (Informativo)	0	0	0	0	0	0
g6) Otras Inversiones Financieras	0	0	0	0	0	0
g7) Provisiones para Contingencias y Otras Erogaciones Especiales	0	0	0	0	0	0
<b>H. Participaciones y Aportaciones</b>	\$0.00	\$0.00	\$0.00	\$0.00	\$0.00	\$0.00
h1) Participaciones	0	0	0	0	0	0
h2) Aportaciones	0	0	0	0	0	0
h3) Convenios	0	0	0	0	0	0
<b>I. Deuda Pública</b>	\$0.00	\$0.00	\$0.00	\$0.00	\$0.00	\$0.00
i1) Amortización de la Deuda Pública	0	0	0	0	0	0
i2) Intereses de la Deuda Pública	0	0	0	0	0	0
i3) Comisiones de la Deuda Pública	0	0	0	0	0	0
i4) Gastos de la Deuda Pública	0	0	0	0	0	0
i5) Costo por Coberturas	0	0	0	0	0	0
i6) Apoyos Financieros	0	0	0	0	0	0
i7) Adeudos de ejercicios Fiscales Anteriores (ADEFAS)	0	0	0	0	0	0
<b>Total de Clasificación Por Objeto del Gasto hoja 6 de 6</b>	\$0	\$0	\$0	\$0	\$0	\$0
<b>Total de Clasificación Por Objeto del Gasto</b>	\$15,257,731	\$2,472,756	\$17,730,487	\$17,477,341	\$17,186,271	\$253,146



Instituto de Selección y Capacitación del Estado de Zacatecas  
Y CAPACITACIÓN DEL  
ESTADO DE ZACATECAS



(Pesos)

Concepto	Egresos					Subejercicio 6 = (3 - 4)
	Aprobado	Ampliaciones/ (Reducciones)	Modificado	Devengado	Pagado	
	1	2	3 = (1 + 2)	4	5	
<b>I. Gasto No Etiquetado</b>	\$0.0	\$0.0	\$0.0	\$0.0	\$0.0	\$0.0
A. Dependencia o Unidad Administrativa 1	0	0	0	0	0	0
B. Dependencia o Unidad Administrativa 2	0	0	0	0	0	0
C. Dependencia o Unidad Administrativa 3	0	0	0	0	0	0
D. Dependencia o Unidad Administrativa 4	0	0	0	0	0	0
E. Dependencia o Unidad Administrativa 5	0	0	0	0	0	0
F. Dependencia o Unidad Administrativa 6	0	0	0	0	0	0
G. Dependencia o Unidad Administrativa 7	0	0	0	0	0	0
H. Dependencia o Unidad Administrativa xx	0	0	0	0	0	0
<b>II. Gasto Etiquetado</b>	\$ 15,257,731	\$ 2,472,756	\$ 17,730,487	\$ 17,475,342	\$ 17,184,272	\$ 255,145
A. Instituto de Selección y Capacitación del Estado de Zacatecas	15,257,731	2,472,756	17,730,487	17,475,342	17,184,272	255,145
B. Dependencia o Unidad Administrativa 2	0	0	0	0	0	0
C. Dependencia o Unidad Administrativa 3	0	0	0	0	0	0
D. Dependencia o Unidad Administrativa 4	0	0	0	0	0	0
E. Dependencia o Unidad Administrativa 5	0	0	0	0	0	0
F. Dependencia o Unidad Administrativa 6	0	0	0	0	0	0
G. Dependencia o Unidad Administrativa 7	0	0	0	0	0	0
H. Dependencia o Unidad Administrativa xx	0	0	0	0	0	0
<b>III. Total de Egresos</b>	\$ 15,257,731	\$ 2,472,756	\$ 17,730,487	\$ 17,475,342	\$ 17,184,272	\$ 255,145



Elaboro

Instituto de Selección y Capacitación del Estado de Zacatecas  
Y CAPACITACIÓN DEL  
ESTADO DE ZACATECAS

Concepto	Egresos					Subejercicio 6 = (3 - 4)
	Aprobado	Ampliaciones/ (Reducciones)	Modificado	Devengado	Pagado	
	1	2	3 = (1 + 2)	4	5	
<b>I. Gasto No Etiquetado</b>	\$0.00	\$0.00	\$0.00	\$0.00	\$0.00	\$0.00
<b>A. Gobierno</b>	\$0.00	\$0.00	\$0.00	\$0.00	\$0.00	\$0.00
a1) Legislación	0	0	0	0	0	0
a2) Justicia	0	0	0	0	0	0
a3) Coordinación de la Política de Gobierno	0	0	0	0	0	0
a4) Relaciones Exteriores	0	0	0	0	0	0
a5) Asuntos Financieros y Hacendarios	0	0	0	0	0	0
a6) Seguridad Nacional	0	0	0	0	0	0
a7) Asuntos de Orden Público y de Seguridad Interior	0	0	0	0	0	0
a8) Otros Servicios Generales	0	0	0	0	0	0
<b>B. Desarrollo Social</b>	\$0.00	\$0.00	\$0.00	\$0.00	\$0.00	\$0.00
b1) Protección Ambiental	0	0	0	0	0	0
b2) Vivienda y Servicios a la Comunidad	0	0	0	0	0	0
b3) Salud	0	0	0	0	0	0
b4) Recreación, Cultura y Otras Manifestaciones Sociales	0	0	0	0	0	0
b5) Educación	0	0	0	0	0	0
b6) Protección Social	0	0	0	0	0	0
b7) Otros Asuntos Sociales	0	0	0	0	0	0
<b>C. Desarrollo Económico</b>	\$0.00	\$0.00	\$0.00	\$0.00	\$0.00	\$0.00
c1) Asuntos Económicos, Comerciales y Laborales en General	0	0	0	0	0	0
c2) Agropecuaria, Silvicultura, Pesca y Caza	0	0	0	0	0	0
c3) Combustibles y Energía	0	0	0	0	0	0
c4) Minería, Manufacturas y Construcción	0	0	0	0	0	0
c5) Transporte	0	0	0	0	0	0
c6) Comunicaciones	0	0	0	0	0	0
c7) Turismo	0	0	0	0	0	0
c8) Ciencia, Tecnología e Innovación	0	0	0	0	0	0
c9) Otras Industrias y Otros Asuntos Económicos	0	0	0	0	0	0
<b>D. Otras no Clasificadas en Funciones Anteriores</b>	\$0.00	\$0.00	\$0.00	\$0.00	\$0.00	\$0.00
d1) Transacciones de la Deuda Pública / Costo Financiero de la Deuda	0	0	0	0	0	0
d2) Transferencias, Participaciones y Aportaciones entre Diferentes Niveles y Ordenes de Gobierno	0	0	0	0	0	0
d3) Saneamiento del Sistema Financiero	0	0	0	0	0	0
d4) Adeudos de Ejercicios Fiscales Anteriores	0	0	0	0	0	0
<b>Total Clasificación Funcional Hoja 1 de 2</b>	\$0.00	\$0.00	\$0.00	\$0.00	\$0.00	\$0.00







Cuenta Pública 2021  
 Ente: Instituto de Selección y Capacitación del Estado de Zacatecas  
 Estado Analítico del Ejercicio del Presupuesto de Egresos Detallado- LDF  
 Clasificación Funcional  
 Del 01 de enero al 31 de diciembre de 2021  
 (Pesos)

Concepto	Egresos					Subejercicio 6 = (3 - 4)
	Aprobado	Ampliaciones/ (Reducciones)	Modificado	Devengado	Pagado	
	1	2	3 = (1 + 2)	4	5	
<b>II. Gasto Etiquetado</b>	\$ 15,257,731.00	\$ 2,472,756.49	\$ 17,730,487.49	\$ 17,475,342.00	\$ 17,184,272.00	\$ 255,145.49
<b>A. Gobierno</b>	\$ 15,257,731.00	\$ 2,472,756.49	\$ 17,730,487.49	\$ 17,475,342.00	\$ 17,184,272.00	\$ 255,145.49
a1) Legislación	0	0	0	0	0	0
a2) Justicia	0	0	0	0	0	0
a3) Coordinación de la Política de Gobierno	15,257,731	2,472,756	17,730,487	17,475,342	17,184,272	255,145
a4) Relaciones Exteriores	0	0	0	0	0	0
a5) Asuntos Financieros y Hacendarios	0	0	0	0	0	0
a6) Seguridad Nacional	0	0	0	0	0	0
a7) Asuntos de Orden Público y de Seguridad Interior	0	0	0	0	0	0
a8) Otros Servicios Generales	0	0	0	0	0	0
<b>B. Desarrollo Social</b>	\$0.00	\$0.00	\$0.00	\$0.00	\$0.00	\$0.00
b1) Protección Ambiental	0	0	0	0	0	0
b2) Vivienda y Servicios a la Comunidad	0	0	0	0	0	0
b3) Salud	0	0	0	0	0	0
b4) Recreación, Cultura y Otras Manifestaciones Sociales	0	0	0	0	0	0
b5) Educación	0	0	0	0	0	0
b6) Protección Social	0	0	0	0	0	0
b7) Otros Asuntos Sociales	0	0	0	0	0	0
<b>C. Desarrollo Económico</b>	\$0.00	\$0.00	\$0.00	\$0.00	\$0.00	\$0.00
c1) Asuntos Económicos, Comerciales y Laborales en General	0	0	0	0	0	0
c2) Agropecuaria, Silvicultura, Pesca y Caza	0	0	0	0	0	0
c3) Combustibles y Energía	0	0	0	0	0	0
c4) Minería, Manufacturas y Construcción	0	0	0	0	0	0
c5) Transporte	0	0	0	0	0	0
c6) Comunicaciones	0	0	0	0	0	0
c7) Turismo	0	0	0	0	0	0
c8) Ciencia, Tecnología e Innovación	0	0	0	0	0	0
c9) Otras Industrias y Otros Asuntos Económicos	0	0	0	0	0	0
<b>D. Otras no Clasificadas en Funciones Anteriores</b>	\$0.00	\$0.00	\$0.00	\$0.00	\$0.00	\$0.00
d1) Transacciones de la Deuda Pública / Costo Financiero de la Deuda	0	0	0	0	0	0
d2) Transferencias, Participaciones y Aportaciones entre Diferentes Niveles y Ordenes de	0	0	0	0	0	0
d3) Saneario del Sistema Financiero	0	0	0	0	0	0
d4) Adeudos de Ejercicios Fiscales Anteriores	0	0	0	0	0	0
<b>Total Clasificación Funcional Hoja 2 de 2</b>	\$ 15,257,731.00	\$ 2,472,756.49	\$ 17,730,487.49	\$ 17,475,342.00	\$ 17,184,272.00	\$ 255,145.49
<b>Total Clasificación Funcional</b>	\$ 15,257,731.00	\$ 2,472,756.49	\$ 17,730,487.49	\$ 17,475,342.00	\$ 17,184,272.00	\$ 255,145.49



Instituto de Selección y Capacitación del Estado de Zacatecas

**INSTITUTO DE SELECCIÓN  
 Y CAPACITACIÓN DEL  
 ESTADO DE ZACATECAS**



Cuenta Pública 2021  
 Ente: Instituto de Selección y Capacitación del Estado de Zacatecas  
 Estado Analítico del Ejercicio del Presupuesto de Egresos Detallado- LDF  
 Clasificación de Servicios Personales por Categoría  
 Del 01 de enero al 31 de diciembre de 2021

(Pesos)

Concepto	Egresos					Subejercicio 6 = (3 + 4)
	Aprobado	Ampliaciones/ (Reducciones)	Modificado	Devengado	Pagado	
	1	2	3 = (1 + 2)	4	5	
<b>I. Gasto No Etiquetado</b>	<b>\$0.00</b>	<b>\$0.00</b>	<b>\$0.00</b>	<b>\$0.00</b>	<b>\$0.00</b>	<b>\$0.00</b>
A. Personal Administrativo y Servicio Público	0	0	0	0	0	0
B. Magisterio	0	0	0	0	0	0
C. Servicios de Salud	0	0	0	0	0	0
c1) Personal Administrativo	0	0	0	0	0	0
c2) Personal Médico, Paramédico y afín	0	0	0	0	0	0
D. Seguridad Pública	0	0	0	0	0	0
E. Gastos asociados a la implementación de nuevas leyes federales o reformas a las mismas	0	0	0	0	0	0
e1) Nombre del Programa o Ley 1	0	0	0	0	0	0
e2) Nombre de Programa o Ley 2	0	0	0	0	0	0
F. Sentencias laborales definitivas	0	0	0	0	0	0
<b>II. Gasto Etiquetado</b>	<b>\$ 13,820,038</b>	<b>\$ 2,001,580</b>	<b>\$ 15,821,618</b>	<b>\$ 15,821,610</b>	<b>\$ 15,622,052</b>	<b>\$ 8</b>
A. Personal Administrativo y Servicio Público	13,820,038	2,001,580	15,821,618	15,821,610	15,622,052	8
B. Magisterio	0	0	0	0	0	0
C. Servicios de Salud	0	0	0	0	0	0
c1) Personal Administrativo	0	0	0	0	0	0
c2) Personal Médico, Paramédico y afín	0	0	0	0	0	0
D. Seguridad Pública	0	0	0	0	0	0
E. Gastos asociados a la implementación de nuevas leyes federales o reformas a las mismas	0	0	0	0	0	0
e1) Nombre del Programa o Ley 1	0	0	0	0	0	0
e2) Nombre de Programa o Ley 2	0	0	0	0	0	0
F. Sentencias laborales definitivas	0	0	0	0	0	0
<b>III. Total del Gasto en Servicios Personales.</b>	<b>\$ 13,820,038</b>	<b>\$ 2,001,580</b>	<b>\$ 15,821,618</b>	<b>\$ 15,821,610</b>	<b>\$ 15,622,052</b>	<b>\$ 8</b>



Instituto de Selección y Capacitación del Estado de Zacatecas  
 INSTITUTO DE SELECCIÓN  
 Y CAPACITACIÓN DEL  
 ESTADO DE ZACATECAS



Concepto (b)	Año en Cuestión (de iniciativa de Ley) (c) 31 de diciembre de 2021	Año 1 (d) 31 de diciembre de 2022	Año 2 (d) 31 de diciembre de 2023	Año 3 (d) 31 de diciembre de 2024	Año 4 (d) 31 de diciembre de 2025	Año 5 (d) 31 de diciembre de 2026
	Estimado (d)	Ampliaciones y Reducciones	Ampliaciones y Reducciones	Ampliaciones y Reducciones	Ampliaciones y Reducciones	Ampliaciones y Reducciones
	(1)	(2)	(2)	(2)	(2)	(2)
<b>1. Ingresos de Libre Disposición</b>	<b>\$0.00</b>	<b>\$0.00</b>	<b>\$0.00</b>	<b>\$0.00</b>	<b>\$0.00</b>	<b>\$0.00</b>
A. Impuestos	0	0	0	0	0	0
B. Cuotas y Aportaciones de Seguridad Social	0	0	0	0	0	0
C. Contribuciones de Mejoras	0	0	0	0	0	0
D. Derechos	0	0	0	0	0	0
E. Productos	0	0	0	0	0	0
F. Aprovechamientos	0	0	0	0	0	0
G. Ingresos por Ventas de Bienes y Servicios	0	0	0	0	0	0
H. Participaciones y Aportaciones	0	0	0	0	0	0
I. Incentivos Derivados de la Colaboración Fiscal	0	0	0	0	0	0
J. Transferencias	0	0	0	0	0	0
K. Convenios	0	0	0	0	0	0
L. Otros Ingresos de Libre Disposición	0	0	0	0	0	0
<b>2. Transferencias Federales Etiquetadas</b>	<b>\$15,257,731</b>	<b>\$16,020,618</b>	<b>\$16,821,648</b>	<b>\$17,662,731</b>	<b>\$18,545,867</b>	<b>\$19,473,161</b>
A. Aportaciones	0	0	0	0	0	0
B. Convenios	0	0	0	0	0	0
C. Fondos Distintos de Aportaciones	0	0	0	0	0	0
D. Transferencias, Subsidios y Subvenciones, y Pensiones y Jubilaciones	15,257,731	16,020,618	16,821,648	17,662,731	18,545,867	19,473,161
E. Otras Transferencias Federales Etiquetadas	0	0	0	0	0	0
<b>3. Ingresos Derivados de Financiamientos</b>	<b>\$0.00</b>	<b>\$0.00</b>	<b>\$0.00</b>	<b>\$0.00</b>	<b>\$0.00</b>	<b>\$0.00</b>
A. Ingresos Derivados de Financiamientos	0	0	0	0	0	0
<b>4. Total de Ingresos Proyectados</b>	<b>\$15,257,731</b>	<b>\$16,020,618</b>	<b>\$16,821,648</b>	<b>\$17,662,731</b>	<b>\$18,545,867</b>	<b>\$19,473,161</b>
<b>Datos informativos</b>						
1. Ingresos Derivados de Financiamientos con Fuente de Pago de Recursos de Libre Disposición.	0	0	0	0	0	0
2. Ingresos Derivados de Financiamientos con Fuente de Pago de Transferencias Federales Etiquetadas.	0	0	0	0	0	0
<b>3. Ingresos Derivados de Financiamiento (3=1+2)</b>	<b>\$0.00</b>	<b>\$0.00</b>	<b>\$0.00</b>	<b>\$0.00</b>	<b>\$0.00</b>	<b>\$0.00</b>

En cumplimiento al artículo 82, fracción XVII de la Constitución Política del Estado Libre y Soberano de Zacatecas, se informa a la Ciudadanía sobre la situación de las finanzas públicas del Poder Ejecutivo del Estado de Zacatecas por el periodo que se indica. Bajo protesta de decir verdad declaramos que los Estados Financieros y sus notas, son razonablemente correctos y responsabilidad del emisor.



*[Handwritten signature]*

**Instituto de Selección y Capacitación del Estado de Zacatecas**  
**INSTITUTO DE SELECCIÓN**  
**Y CAPACITACIÓN DEL**  
**ESTADO DE ZACATECAS**

**Proyecciones de Egresos- LDF**

Concepto	31 de diciembre de 2021	31 de diciembre de 2022	31 de diciembre de 2023	31 de diciembre de 2024	31 de diciembre de 2025	31 de diciembre de 2026
<b>1. Gasto No Etiquetado</b>	\$0.00	\$0.00	\$0.00	\$0.00	\$0.00	\$0.00
A. Servicios Personales	0	0	0	0	0	0
B. Materiales y Suministros	0	0	0	0	0	0
C. Servicios Generales	0	0	0	0	0	0
D. Transferencias, Asignaciones, Subsidios y Otras Ayudas	0	0	0	0	0	0
E. Bienes Muebles, Inmuebles e Intangibles	0	0	0	0	0	0
F. Inversión Pública	0	0	0	0	0	0
G. Inversiones Financieras y Otras Provisiones	0	0	0	0	0	0
H. Participaciones y Aportaciones	0	0	0	0	0	0
I. Deuda Pública	0	0	0	0	0	0
<b>2. Gasto Etiquetado</b>	<b>17,184,272</b>	<b>18,041,369</b>	<b>18,941,257</b>	<b>19,886,073</b>	<b>20,878,064</b>	<b>21,919,584</b>
A. Servicios Personales	15,622,052	16,403,155	17,223,312	18,084,478	18,988,702	19,938,137
B. Materiales y Suministros	44,353	46,571	48,899	51,344	53,911	56,607
C. Servicios Generales	1,412,017	1,482,618	1,556,749	1,634,586	1,716,315	1,802,131
D. Transferencias, Asignaciones, Subsidios y Otras Ayudas	105,850	109,026	112,296	115,665	119,135	122,709
E. Bienes Muebles, Inmuebles e Intangibles	0	0	0	0	0	0
F. Inversión Pública	0	0	0	0	0	0
G. Inversiones Financieras y Otras Provisiones	0	0	0	0	0	0
H. Participaciones y Aportaciones	0	0	0	0	0	0
I. Deuda Pública	0	0	0	0	0	0
<b>3. Total de Egresos Proyectados</b>	<b>\$ 17,184,272</b>	<b>\$ 18,041,369</b>	<b>\$ 18,941,257</b>	<b>\$ 19,886,073</b>	<b>\$ 20,878,064</b>	<b>\$ 21,919,584</b>

En cumplimiento al artículo 82, fracción XVII de la Constitución Política del Estado Libre y Soberano de Zacatecas, se informa a la Ciudadanía sobre la situación de las finanzas públicas del Poder Ejecutivo del Estado de Zacatecas por el periodo que se indica. Bajo protesta de decir verdad declaramos que los Estados Financieros y sus notas, son razonablemente correctos y responsabilidad del emisor.



**Instituto de Selección y Capacitación del Estado de Zacatecas**  
CAPACITACIÓN DEL  
ESTADO DE ZACATECAS



Concepto (b)	31 de diciembre de 2018 Año 5 @	31 de diciembre de 2017 Año 4 @	31 de diciembre de 2018 Año 3 @	31 de diciembre de 2019 Año 2 @	31 de diciembre de 2020 Año 1 @	31 de diciembre de 2021 Ejercicio Vigente (d)
<b>1. Ingresos de Libre Disposición</b>	\$0.00	\$0.00	\$0.00	\$0.00	\$0.00	\$0.00
A. Impuestos	0	0	0	0	0	0
B. Cuotas y Aportaciones de Seguridad Social	0	0	0	0	0	0
C. Contribuciones de Mejoras	0	0	0	0	0	0
D. Derechos	0	0	0	0	0	0
E. Productos	0	0	0	0	0	0
F. Aprovechamientos	0	0	0	0	0	0
G. Ingresos por Ventas de Bienes y Servicios	0	0	0	0	0	0
H. Participaciones	0	0	0	0	0	0
I. Incentivos Derivados de la Colaboración Fiscal	0	0	0	0	0	0
J. Transferencias	0	0	0	0	0	0
K. Convenios	0	0	0	0	0	0
L. Otros Ingresos de Libre Disposición	0	0	0	0	0	0
<b>2. Transferencias Federales Etiquetadas</b>	\$15,839,171.70	\$12,792,758.48	\$17,459,352.11	\$16,414,158.22	\$15,562,357.00	\$17,475,901.00
A. Aportaciones	0	0	0	0	0	0
B. Convenios	0	0	0	0	0	0
C. Fondos Distintos de Aportaciones	0	0	0	0	0	0
D. Transferencias, Subsidios y Subvenciones, y Pensiones y Jubilaciones	15,839,172	12,792,758	17,459,352	16,414,158	15,562,357	17,475,901
E. Otras Transferencias Federales Etiquetadas	0	0	0	0	0	0
<b>3. Ingresos Derivados de Financiamientos (3=A)</b>	\$0.00	\$0.00	\$0.00	\$0.00	\$0.00	\$0.00
A. Ingresos Derivados de Financiamientos	0	0	0	0	0	0
<b>4. Total de Resultados de Ingresos (4=1+2+3)</b>	\$15,839,171.70	\$ 12,792,758.48	\$ 17,459,352.11	\$ 16,414,158.22	\$15,562,357.00	\$ 17,475,901.00
<b>Datos Informativos</b>						
1. Ingresos Derivados de Financiamientos con Fuente de Pago de Recursos de Libre Disposición.	0	0	0	0	0	0
2. Ingresos Derivados de Financiamientos con Fuente de Pago de Transferencias Federales Etiquetadas.	0	0	0	0	0	0
3. Ingresos Derivados de Financiamiento	\$0.00	\$0.00	\$0.00	\$0.00	\$0.00	\$0.00

En cumplimiento al artículo 82, fracción XVII de la Constitución Política del Estado Libre y Soberano de Zacatecas, se informa a la Ciudadanía sobre la situación de las finanzas públicas del Poder Ejecutivo del Estado de Zacatecas por el periodo que se indica. Bajo protesta de decir verdad declaramos que los Estados Financieros y sus notas, son razonablemente correctos y responsabilidad del emisor.



Elabora  
**Instituto de Selección y Capacitación del Estado de Zacatecas**

INSTITUTO DE SELECCIÓN  
Y CAPACITACIÓN DEL  
ESTADO DE ZACATECAS

**Cuenta Pública 2021**

**Ente: Instituto de Selección y Capacitación del Estado de Zacatecas**

**Resultados de Egresos- LDF**

Concepto	31 de diciembre 2021 año 5 (d)	31 de diciembre 2020 Año 4 (d)	31 de diciembre 2019 Año 3 (d)	31 de diciembre 2018 Año 2 (d)	31 de diciembre 2017 Año 1 (d)	31 de diciembre 2016
<b>1. Gasto No Etiquetado</b>	<b>\$0.00</b>	<b>\$0.00</b>	<b>\$0.00</b>	<b>\$0.00</b>	<b>\$0.00</b>	<b>\$0.00</b>
A. Servicios Personales	0	0	0	0	0	0
B. Materiales y Suministros	0	0	0	0	0	0
C. Servicios Generales	0	0	0	0	0	0
D. Transferencias, Asignaciones, Subsidios y Otras Ayudas	0	0	0	0	0	0
E. Bienes Muebles, Inmuebles e Intangibles	0	0	0	0	0	0
F. Inversión Pública	0	0	0	0	0	0
G. Inversiones Financieras y Otras Provisiones	0	0	0	0	0	0
H. Participaciones y Aportaciones	0	0	0	0	0	0
I. Deuda Pública	0	0	0	0	0	0
<b>2. Gasto Etiquetado</b>	<b>\$ 17,184,272</b>	<b>\$ 14,892,077</b>	<b>\$ 15,740,052</b>	<b>\$ 16,747,748</b>	<b>\$ 14,425,329</b>	<b>\$ 15,113,389</b>
A. Servicios Personales	15,622,052	13,123,952	12,716,879	12,559,670	10,626,539	10,501,533
B. Materiales y Suministros	44,353	205,114	373,718	509,159	254,120	327,656
C. Servicios Generales	1,412,017	1,563,011	2,649,455	2,601,964	3,101,673	4,284,200
D. Transferencias, Asignaciones, Subsidios y Otras Ayudas	105,850	0	0	0	0	0
E. Bienes Muebles, Inmuebles e Intangibles	0	0	0	1,076,955	442,997	0
F. Inversión Pública	0	0	0	0	0	0
G. Inversiones Financieras y Otras Provisiones	0	0	0	0	0	0
H. Participaciones y Aportaciones	0	0	0	0	0	0
I. Deuda Pública	0	0	0	0	0	0
<b>3. Total del Resultado de Egresos</b>	<b>\$ 17,184,272</b>	<b>\$ 14,892,077</b>	<b>\$ 15,740,052</b>	<b>\$ 16,747,748</b>	<b>\$ 14,425,329</b>	<b>\$ 15,113,389</b>

En cumplimiento al artículo 82, fracción XVII de la Constitución Política del Estado Libre y Soberano de Zacatecas, se informa a la Ciudadanía sobre la situación de las finanzas públicas del Poder Ejecutivo del Estado de Zacatecas por el periodo que se indica. Bajo protesta de decir verdad declaramos que los Estados Financieros y sus notas, son razonablemente correctos y responsabilidad del emisor.



**Instituto de Selección y Capacitación del Estado de Zacatecas**

INSTITUTO DE SELECCIÓN  
Y CAPACITACIÓN DEL  
ESTADO DE ZACATECAS



	Pensiones y Jubilaciones	Salud	Riesgos de Trabajo	Invalidez y Vida	Otras Prestaciones Sociales
<b>Tipo de Sistema</b>	\$0.00	\$0.00	\$0.00	\$0.00	\$0.00
Prestación Laboral o Fondo general para trabajadores del estado o municipio	0	0	0	0	0
Beneficio definido, Contribución definida o Mixto	0	0	0	0	0
<b>Población Afiliada</b>	\$0.00	\$0.00	\$0.00	\$0.00	\$0.00
<b>Activos</b>	0	0	0	0	0
Edad máxima	0	0	0	0	0
Edad mínima	0	0	0	0	0
Edad promedio	0	0	0	0	0
<b>Pensionados y Jubilados</b>	0	0	0	0	0
Edad máxima	0	0	0	0	0
Edad mínima	0	0	0	0	0
Edad promedio	0	0	0	0	0
<b>Beneficiarios</b>	0	0	0	0	0
Promedio de años de servicio (trabajadores activos)	0	0	0	0	0
Aportación individual al plan de pensión como % del salario	0	0	0	0	0
Aportación del ente público al plan de pensión como % del salario	0	0	0	0	0
Crecimiento esperado de los pensionados y jubilados (como %)	0	0	0	0	0
Crecimiento esperado de los activos (como%)	0	0	0	0	0
Edad de Jubilación o Pensión	0	0	0	0	0
Esperanza de vida	0	0	0	0	0
<b>Ingresos del Fondo</b>	\$0.00	\$0.00	\$0.00	\$0.00	\$0.00
Ingresos Anuales al Fondo de Pensiones	0	0	0	0	0
<b>Nómina anual</b>	\$0.00	\$0.00	\$0.00	\$0.00	\$0.00
Activos	0	0	0	0	0
Pensionados y Jubilados	0	0	0	0	0
Beneficiarios de Pensionados y Jubilados	0	0	0	0	0
<b>Total Hoja 1 de 2</b>	\$0.00	\$0.00	\$0.00	\$0.00	\$0.00



	Pensiones y Jubilaciones	Salud	Riesgos de Trabajo	Invalidez y Vida	Otras Prestaciones Sociales
Monto mensual por pensión	\$0.00	\$0.00	\$0.00	\$0.00	\$0.00
Máximo	0	0	0	0	0
Mínimo	0	0	0	0	0
Promedio de años de servicio (trabajadores activos)	0	0	0	0	0
Monto de la reserva	\$0.00	\$0.00	\$0.00	\$0.00	\$0.00
Valor presente de las obligaciones	\$0.00	\$0.00	\$0.00	\$0.00	\$0.00
Pensiones y Jubilaciones en curso de pago	0	0	0	0	0
Generación actual	0	0	0	0	0
Generaciones futuras	0	0	0	0	0
Valor presente de las contribuciones asociadas a los sueldos futuros de cotización X%	\$0.00	\$0.00	\$0.00	\$0.00	\$0.00
Generación actual	0	0	0	0	0
Generaciones futuras	0	0	0	0	0
Valor presente de aportaciones futuras	\$0.00	\$0.00	\$0.00	\$0.00	\$0.00
Generación actual	0	0	0	0	0
Generaciones futuras	0	0	0	0	0
Otros Ingresos	0	0	0	0	0
Déficit/superávit actuarial	\$0.00	\$0.00	\$0.00	\$0.00	\$0.00
Generación actual	0	0	0	0	0
Generaciones futuras	0	0	0	0	0
Periodo de suficiencia	\$0.00	\$0.00	\$0.00	\$0.00	\$0.00
Año de descapitalización	0	0	0	0	0
Tasa de rendimiento	0	0	0	0	0
Estudio actuarial	\$0.00	\$0.00	\$0.00	\$0.00	\$0.00
Año de elaboración del estudio actuarial	0	0	0	0	0
Empresa que elaboró el estudio actuarial	0	0	0	0	0
<b>Total Hoja 2 de 2</b>	<b>\$0.00</b>	<b>\$0.00</b>	<b>\$0.00</b>	<b>\$0.00</b>	<b>\$0.00</b>
<b>TOTAL</b>	<b>\$0.00</b>	<b>\$0.00</b>	<b>\$0.00</b>	<b>\$0.00</b>	<b>\$0.00</b>

Elaboró  
  
 Instituto de Selección y Capacitación del Estado de Zacatecas

INSTITUTO DE SELECCIÓN  
Y CAPACITACIÓN DEL  
ESTADO DE ZACATECAS



Indicadores de Observancia (c)	Implementación		Resultado		Fundamento (h)	Comentarios (i)
	SI	NO	Monto o valor (f)	Unidad (pesos/porcentaje) (a)		
	Mecanismo de Verificación (d)	Fecha estimada de cumplimiento (e)				
<b>INDICADORES PRESUPUESTARIOS</b>						
<b>A. INDICADORES CUANTITATIVOS</b>						
<b>1 Balance Presupuestario Sostenible (j)</b>						
a. Propuesto	Iniciativa de Ley de Ingresos y Proyecto de Presupuesto de Egresos			pesos	Art. 6 y 19 de la LDF	
b. Aprobado	Ley de Ingresos y Presupuesto de Egresos			pesos	Art. 6 y 19 de la LDF	
c. Ejercido	Informe Financiero del Primer Semestre 2019 / Formato 4 LDF			pesos	Art. 6 y 19 de la LDF	
<b>2 Balance Presupuestario de Recursos Disponibles Sostenible (k)</b>						
a. Propuesto	Iniciativa de Ley de Ingresos y Proyecto de Presupuesto de Egresos			pesos	Art. 6 y 19 de la LDF	
b. Aprobado	Ley de Ingresos y Presupuesto de Egresos			pesos	Art. 6 y 19 de la LDF	
c. Ejercido	Informe Financiero del Tercer Trimestre 2020 / Formato 4 LDF			pesos	Art. 6 y 19 de la LDF	
<b>3 Financiamiento Neto dentro del Techo de Financiamiento Neto (l)</b>						
a. Propuesto	Iniciativa de Ley de Ingresos	N/A	N/A	pesos	Art. 6, 19 y 46 de la LDF	
b. Aprobado	Ley de Ingresos	N/A	N/A	pesos	Art. 6, 19 y 46 de la LDF	
c. Ejercido	Cuenta Pública / Formato 4 LDF	N/A	N/A	pesos	Art. 6, 19 y 46 de la LDF	
<b>4 Recursos destinados a la atención de desastres naturales</b>						
<b>a. Asignación al fideicomiso para desastres naturales (m)</b>						
a.1 Aprobado	Reporte Trim. Formato 6 a)	N/A	N/A	pesos	Art. 9 de la LDF	
a.2 Pagado	Cuenta Pública / Formato 6 a)	N/A	N/A	pesos	Art. 9 de la LDF	
b. Aportación promedio realizada por la Entidad Federativa durante los 5 ejercicios previos, para infraestructura dañada por desastres naturales (n)	Autorizaciones de recursos aprobados por el FONDEN	N/A	N/A	pesos	Art. 9 de la LDF	
c. Saldo del fideicomiso para desastres naturales (o)	Cuenta Pública / Auxiliar de Cuentas	N/A	N/A	pesos	Art. 9 de la LDF	
d. Costo promedio de los últimos 5 ejercicios de la reconstrucción de infraestructura dañada por desastres naturales (p)	Autorizaciones de recursos aprobados por el FONDEN	N/A	N/A	pesos	Art. 9 de la LDF	
<b>5 Techo para servicios personales (q)</b>						
a. Asignación en el Presupuesto de Egresos	Reporte Trim. Formato 6 d)			pesos	Art. 10 y 21 de la LDF	
b. Ejercido	Reporte Trim. Formato 6 d)			pesos	Art. 13 fracc. V y 21 de la LDF	
<b>6 Previsiones de gasto para compromisos de pago derivados de APPs (r)</b>						
a. Asignación en el Presupuesto de Egresos	Presupuesto de Egresos	N/A	N/A	pesos	Art. 11 y 21 de la LDF	
<b>7 Techo de ADEFAS para el ejercicio fiscal (s)</b>						
a. Propuesto	Proyecto de Presupuesto de Egresos	N/A	N/A	pesos	Art. 12 y 20 de la LDF	
b. Aprobado	Reporte Trim. Formato 6 a)	N/A	N/A	pesos	Art. 12 y 20 de la LDF	
c. Ejercido	Cuenta Pública / Formato 6 a)	N/A	N/A	pesos	Art. 12 y 20 de la LDF	



INSTITUTO DE SELECCIÓN  
Y CAPACITACIÓN DEL  
ESTADO DE ZACATECAS



Indicadores de Observancia (c)	Implementación		Resultado		Fundamento (h)	Comentarios (i)
	SI	NO	Monto o valor (f)	Unidad (pesos/porcentaje) (g)		
	Mecanismo de Verificación (d)	Fecha estimada de cumplimiento (e)				
<b>B. INDICADORES CUALITATIVOS</b>						
<b>1 Iniciativa de Ley de Ingresos y Proyecto de Presupuesto de Egresos</b>						
a. Objetivos anuales, estrategias y metas para el ejercicio fiscal (t)		Iniciativa de Ley de Ingresos y Proyecto de Presupuesto de Egresos			pesos	Art. 5 y 18 de la LDF
b. Proyecciones de ejercicios posteriores (u)		Iniciativa de Ley de Ingresos y Proyecto de Presupuesto de Egresos / Formatos 7 a) y b)			pesos	Art. 5 y 18 de la LDF
c. Descripción de riesgos relevantes y propuestas de acción para enfrentarlos (v)		Iniciativa de Ley de Ingresos y Proyecto de Presupuesto de Egresos				Art. 5 y 18 de la LDF
d. Resultados de ejercicios fiscales anteriores y el ejercicio fiscal en cuestión (w)		Iniciativa de Ley de Ingresos y Proyecto de Presupuesto de Egresos / Formatos 7 c) y d)				Art. 5 y 18 de la LDF
e. Estudio actuarial de las pensiones de sus trabajadores (x)		Proyecto de Presupuesto de Egresos / Formato 8				Art. 5 y 18 de la LDF
<b>2 Balance Presupuestario de Recursos Disponibles, en caso de ser negativo</b>						
a. Razones excepcionales que justifiquen el Balance Presupuestario de Recursos Disponibles negativo (y)		Iniciativa de Ley de Ingresos o Proyecto de Presupuesto de Egresos				Art. 6 y 19 de la LDF
b. Fuente de recursos para cubrir el Balance Presupuestario de Recursos Disponibles negativo (z)		Iniciativa de Ley de Ingresos o Proyecto de Presupuesto de Egresos				Art. 6 y 19 de la LDF
c. Número de ejercicios fiscales y acciones necesarias para cubrir el Balance Presupuestario de Recursos Disponibles negativo (aa)		Iniciativa de Ley de Ingresos o Proyecto de Presupuesto de Egresos				Art. 6 y 19 de la LDF
d. Informes Trimestrales sobre el avance de las acciones para recuperar el Balance Presupuestario de Recursos Disponibles (bb)		Reporte Trim. y Cuenta Pública				Art. 6 y 19 de la LDF
<b>3 Servicios Personales</b>						
a. Remuneraciones de los servidores públicos (cc)		Proyecto de Presupuesto				Art. 10 y 21 de la LDF
b. Previsiones salariales y económicas para cubrir incrementos salariales, creación de plazas y otros (dd)		Proyecto de Presupuesto				Art. 10 y 21 de la LDF
<b>INDICADORES DEL EJERCICIO PRESUPUESTARIO</b>						
<b>A. INDICADORES CUANTITATIVOS</b>						
<b>1 Ingresos Excedentes derivados de Ingresos de Libre Disposición</b>						
a. Monto de Ingresos Excedentes derivados de ILD (ee)		Informe financiero del tercer trimestre 2018 / Formato 5			pesos	Art. 14 y 21 de la LDF
b. Monto de Ingresos Excedentes derivados de ILD destinadas al fin del A.14, fracción I de la LDF (ff)		Informe financiero del tercer trimestre 2018			pesos	Art. 14 y 21 de la LDF
c. Monto de Ingresos Excedentes derivados de ILD destinadas al fin del A.14, fracción II, a) de la LDF (gg)		Informe financiero del tercer trimestre 2018			pesos	Art. 14 y 21 de la LDF
d. Monto de Ingresos Excedentes derivados de ILD destinadas al fin del A.14, fracción II, b) de la LDF (hh)		Informe financiero del tercer trimestre 2018			pesos	Art. 14 y 21 de la LDF
e. Monto de Ingresos Excedentes derivados de ILD destinadas al fin del artículo noveno transitorio de la LDF (ii)					pesos	Art. Noveno Transitorio de la LDF



INSTITUTO DE SELECCIÓN  
Y CAPACITACIÓN DEL  
ESTADO DE ZACATECAS



Indicadores de Observancia (c)	Implementación		Resultado		Fundamento (h)	Comentarios (i)
	SI	NO	Monto o valor (f)	Unidad (pesos/porcentaje) (g)		
	Mecanismo de Verificación (d)	Fecha estimada de cumplimiento (e)				
<b>B. INDICADORES CUALITATIVOS</b>						
1	Análisis Costo-Beneficio para programas o proyectos de inversión mayores a 10 millones de UDIS (jj)	Página de Internet de la Secretaría de Finanzas o Tesorería Municipal				Art. 13 frac. III y 21 de la LDF
2	Análisis de conveniencia y análisis de transferencia de riesgos de los proyectos APPs (kk)	Página de Internet de la Secretaría de Finanzas o Tesorería Municipal				Art. 13 frac. III y 21 de la LDF
3	Identificación de población objetivo, destino y temporalidad de subsidios (ll)	Página de Internet de la Secretaría de Finanzas o Tesorería Municipal				Art. 13 frac. VII y 21 de la LDF
<b>INDICADORES DE DEUDA PÚBLICA</b>						
<b>A. INDICADORES CUANTITATIVOS</b>						
1	Obligaciones a Corto Plazo					
	a. Límite de Obligaciones a Corto Plazo (mm)			N/A	N/A	pesos Art. 30 frac. I de la LDF
	b. Obligaciones a Corto Plazo (nn)			N/A	N/A	pesos Art. 30 frac. I de la LDF



INSTITUTO DE SELECCIÓN  
Y CAPACITACIÓN DEL  
ESTADO DE ZACATECAS



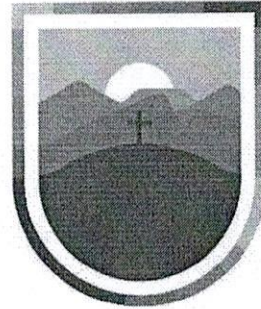

INSTITUTO DE SELECCIÓN  
Y CAPACITACIÓN DEL  
ESTADO DE ZACATECAS

## VI. Anexos de Información Adicional

CUENTA PÚBLICA DEL 1º DE ENERO AL 31 DE DICIEMBRE  
INSTITUTO DE SELECCIÓN Y CAPACITACIÓN

2021



**Cuenta Pública 2021**  
**Ente Público: Instituto de Selección y Capacitación del Estado de Zacatecas**  
**Relación de Bienes Muebles recibidos en Comodato**  
**(Pesos)**

Codigo		Descripción	Valor en Libros al 31 de diciembre de 2021
<b>5111 - Mobiliario</b>			
1	314000108	Archivero de formaica negro con cuatro cajones	400.00
2	314000036	Mesa cuadrada de metal c/rodillos color gris	100.00
3	314000037	Archivero metalico tres cajones	100.00
4	314000087	Silla trineo de acero con descansa brazos color negro	2,500.00
5	314000088	Silla trineo de acero con descansa brazos color negro	2,500.00
6	314000089	Silla trineo de acero con descansa brazos color negro	2,500.00
7	314000090	Silla trineo de acero con descansa brazos color negro	2,500.00
8	314000091	Silla trineo de acero con descansa brazos color negro	2,500.00
9	314000092	Silla trineo de acero con descansa brazos color negro	2,500.00
10	314000093	Silla trineo de acero con descansa brazos color negro	2,500.00
11	314000094	Silla trineo de acero con descansa brazos color negro	2,500.00
12	314000107	Escritorio tipo escuadra tubular y formaica en color negro con dos cajones	600.00
13	314000113	Archivero de formaica negro cuatro cajones	400.00
14	314000117	Archivero de formaica color negro cuatro cajones	400.00
15	314000122	Archivero de formaica cuatro cajones color negro	400.00
16	314000129	Archivero de formaica cuatro cajones color negro	400.00
17	314000136	Archivero de formaica cuatro cajones color negro	400.00
18	314000142	Archivero de formaica cuatro cajones color negro	400.00
19	314000144	Archivero de formaica cuatro cajones color negro	400.00
20	314000145	Escritorio tipo escuadra tubular y formaica dos cajones color negro	600.00
21	314000189	Modulo de escritorios para cuatro personas	13,251.00
22	314000220	Mesa para sala de juntas	3,086.99
23	314000221	Silla mod genova	547.99
24	314000222	Silla mod genova	547.99
25	314000223	Silla mod genova	547.99
26	314000224	Silla mod genova	547.99
27	314000225	Silla mod genova	547.99
28	314000226	Silla mod genova	547.99
29	314000227	Silla mod genova	547.99
30	314000228	Silla mod genova	547.99
31	314000229	Silla mod genova	547.99
32	314000230	Silla mod genova	547.99
33	314000231	Silla mod genova	547.99
34	314000232	Silla mod genova	547.99
35	314000233	Silla mod genova	547.99
36	314000234	Silla mod genova	547.99
37	314000235	Silla mod genova	547.99
38	314000236	Silla mod genova	547.99
39	314000237	Silla mod genova	547.99
40	314000238	Silla mod genova	547.99
41	314000239	Silla mod genova	547.99
42	314000240	Silla mod genova	547.99
43	314000241	Silla mod genova	547.99
44	314000242	Silla mod genova	547.99



INSTITUTO DE SELECCIÓN  
Y CAPACITACION DEL  
ESTADO DE ZACATECAS

**Cuenta Pública 2021**  
**Ente Público: Instituto de Selección y Capacitación del Estado de Zacatecas**  
**Relación de Bienes Muebles recibidos en Comodato**  
**(Pesos)**

	<b>Codigo</b>	<b>Descripción</b>	<b>Valor en Libros al 31 de diciembre de 2021</b>
45	314000243	Silla mod genova	547.99
46	314000244	Silla mod genova	547.99
47	314000245	Silla mod genova	547.99
48	314000256	Silla para visita	1,620.00
49	314000257	Silla para visita	1,620.00
50	314000258	Sillon ejecutivo	3,710.00
51	314000281	Sillon ejecutivo	3,500.00
52	314000284	Sillon ejecutivo	1,301.52
53	314000286	Sillon ejecutivo	1,301.52
54	314000288	Sillon de espera	2,028.84
55	314000289	Sofa de 3 plazas cubierta en tela	1,500.00
56	314000290	Sofa de 2 plazas cubierta en tela	1,500.00
57	314000291	Sofa de 2 plazas cubierta en tela	1,500.00
58	314000292	Mesa esquinera	4,256.73
59	314000293	Mesa esquinera	4,256.73
60	314000294	Mesa de centro	4,773.86
61	314000295	Escritorio con pedestal	2,000.00
62	314000296	Lateral con pedestal	200.00
63	314000297	Credenza semiejecutiva con librero	1,000.00
64	314000298	Silla mirage de piel	500.00
65	314000299	Silla mirage de piel, tipo trineo	350.00
66	314000300	Silla mirage de piel, tipo trineo	350.00
67	314000301	Modulo asistente individual tipo f3 con mampara	8,222.06
68	314000302	Silla yourope, cubierta en tela, con rodillos	300.00
69	314000303	Escritorio con pedestal	2,000.00
70	314000304	Lateral con pedestal	200.00
71	314000305	Credenza semiejecutiva sin librero	1,000.00
72	314000306	Silla mirage de piel	500.00
73	314000307	Silla mirage de piel, tipo trineo	350.00
74	314000308	Silla mirage de piel, tipo trineo	350.00
75	314000309	Modulo asistente individual tipo f3 con mampara	8,222.06
76	314000310	Silla yourope, cubierta en tela, con rodillos	300.00
77	314000311	Modulo asistente individual tipo f3 con mampara	8,222.06
78	314000312	Silla yourope, cubierta en tela, con rodillos	300.00
79	314000313	Mampara divisoria	500.00
80	314000314	Escritorio con pedestal	2,000.00
81	314000315	Lateral con pedestal	200.00
82	314000316	Credenza semiejecutiva sin librero	1,000.00
83	314000317	Silla mirage de piel	500.00
84	314000318	Silla mirage de piel, tipo trineo	350.00
85	314000319	Silla mirage de piel, tipo trineo	350.00
86	314000320	Modulo asistente individual tipo f3 con mampara	8,222.06
87	314000321	Silla yourope, cubierta en tela, con rodillos	300.00
88	314000322	Escritorio con lateral	1,300.00
89	314000323	Credenza semiejecutiva sin librero	1,000.00



**INSTITUTO DE SELECCIÓN  
Y CAPACITACIÓN DEL  
ESTADO DE ZACATECAS**



**Cuenta Pública 2021**  
**Ente Público: Instituto de Selección y Capacitación del Estado de Zacatecas**  
**Relación de Bienes Muebles recibidos en Comodato**  
**(Pesos)**

	<b>Codigo</b>	<b>Descripción</b>	<b>Valor en Libros al 31 de diciembre de 2021</b>
			300.00
90	314000324	Silla yourope, cubierta en tela, con rodillos	350.00
91	314000325	Silla de visita, cubierta en tela, tipo trineo	350.00
92	314000326	Silla de visita, cubierta en tela, tipo trineo	200.00
93	314000327	Mesa c-c (centro de copiado)	8,222.06
94	314000328	Modulo asistente individual tipo f3 con mampara	300.00
95	314000329	Silla yourope, cubierta en tela, con rodillos	2,000.00
96	314000330	Escritorio con pedestal	200.00
97	314000331	Lateral con pedestal	1,000.00
98	314000332	Credenza semiejecutiva sin librero	500.00
99	314000333	Silla mirage de piel	350.00
100	314000334	Silla mirage de piel, tipo trineo	350.00
101	314000335	Silla mirage de piel, tipo trineo	2,000.00
102	314000336	Escritorio con pedestal	200.00
103	314000337	Lateral con pedestal	1,000.00
104	314000338	Credenza semiejecutiva sin librero	500.00
105	314000339	Silla mirage de piel	350.00
106	314000340	Silla mirage de piel, tipo trineo	350.00
107	314000341	Silla mirage de piel, tipo trineo	8,222.06
108	314000342	Modulo asistente individual tipo f3 con mampara	300.00
109	314000343	Silla yourope, cubierta en tela, con rodillos	2,000.00
110	314000344	Escritorio con pedestal	200.00
111	314000345	Lateral con pedestal	1,000.00
112	314000346	Credenza semiejecutiva sin librero	500.00
113	314000347	Silla mirage de piel	350.00
114	314000348	Silla mirage de piel, tipo trineo	350.00
115	314000349	Silla mirage de piel, tipo trineo	8,222.06
116	314000350	Modulo asistente individual tipo f3 con mampara	300.00
117	314000351	Silla yourope, cubierta en tela, con rodillos	8,222.06
118	314000352	Modulo asistente individual tipo f3 con mampara	300.00
119	314000353	Silla yourope, cubierta en tela, con rodillos	8,222.06
120	314000354	Modulo asistente individual tipo f3 con mampara	300.00
121	314000355	Silla yourope, cubierta en tela, con rodillos	500.00
122	314000356	Mampara divisoria	1,300.00
123	314000357	Escritorio con lateral	1,000.00
124	314000358	Credenza semiejecutiva sin librero	300.00
125	314000359	Silla yourope, cubierta en tela, con rodillos	350.00
126	314000360	Silla de visita, cubierta en tela, tipo trineo	350.00
127	314000361	Silla de visita, cubierta en tela, tipo trineo	1,300.00
128	314000362	Escritorio con lateral	1,000.00
129	314000363	Credenza semiejecutiva sin librero	300.00
130	314000364	Silla yourope, cubierta en tela, con rodillos	350.00
131	314000365	Silla de visita, cubierta en tela, tipo trineo	350.00
132	314000366	Silla de visita, cubierta en tela, tipo trineo	2,442.26
133	314000367	Modulo operativo recto con mampara	300.00
134	314000368	Silla yourope, cubierta en tela, con rodillos	



*M*

**Cuenta Pública 2021**  
**Ente Público: Instituto de Selección y Capacitación del Estado de Zacatecas**  
**Relación de Bienes Muebles recibidos en Comodato**  
**(Pesos)**

Codigo		Descripción	Valor en Libros al 31 de diciembre de 2021
			11,453.68
135	314000369	Modulo operativo tipo e con ventana	300.00
136	314000370	Silla yourope, cubierta en tela, con rodillos	2,442.26
137	314000371	Modulo operativo recto con mampara	300.00
138	314000372	Silla yourope, cubierta en tela, con rodillos	2,442.26
139	314000373	Modulo operativo recto con mampara	300.00
140	314000374	Silla yourope, cubierta en tela, con rodillos	11,453.68
141	314000375	Modulo operativo tipo e con ventana	300.00
142	314000376	Silla yourope, cubierta en tela, con rodillos	2,442.26
143	314000377	Modulo operativo recto con mampara	300.00
144	314000378	Silla yourope, cubierta en tela, con rodillos	8,222.06
145	314000379	Modulo asistente individual tipo f3 con mampara	300.00
146	314000380	Silla yourope, cubierta en tela, con rodillos	200.00
147	314000381	Silla sputnik, tipo concha, con asiento de tela	200.00
148	314000382	Silla sputnik, tipo concha, con asiento de tela	8,222.06
149	314000383	Modulo asistente individual tipo f3 con mampara	300.00
150	314000384	Silla yourope, cubierta en tela, con rodillos	200.00
151	314000385	Silla sputnik, tipo concha, con asiento de tela	200.00
152	314000386	Silla sputnik, tipo concha, con asiento de tela	200.00
		<b>Subtotal: \$</b>	<b>254,026.00</b>
<b>5112 - Equipo de Administración</b>			
153	314000042	Calefactor de ambiente giratorio color gris	685.00
154	314000043	Calefactor de ambiente giratorio color	685.00
155	314000216	Engargoladora gbv trabajo pesado	2,599.98
		<b>Subtotal: \$</b>	<b>3,969.98</b>
<b>5115 - Bienes Informáticos</b>			
156	309004384	Teléfono IP modelo 7911	3,723.00
157	309004386	Teléfono IP modelo 7911	3,723.00
158	309004365	Adaptador telefónico analógico, modelo ata186	2,279.40
159	309007897	Telefono ip modelo 7911	3,723.02
160	309007912	Telefono ip modelo 7911	3,723.02
161	309008058	Telefono ip modelo 7911	3,723.02
162	309008374	Telefono ip modelo 7911	3,723.02
163	309008408	Telefono ip modelo 7911	3,723.02
164	314000001	Monitor pantalla plana lcd	6,400.00
165	314000008	Escaner color gris	2,000.00
166	314000048	Laptop compaq c705la   celeron   512mb   120 gb   dvd-rw   wlan	8,750.00
167	314000049	Laptop compaq c705la   celeron   512mb   120 gb   dvd-rw   wlan	8,750.00
168	314000051	Impresora laser color hp 2600n	8,751.00
169	314000053	Monitor pantalla plana lcd	6,400.00
170	314000054	Monitor pantalla plana lcd	6,400.00
171	314000057	Monitor pantalla plana lcd	6,400.00
172	314000058	Monitor pantalla plana lcd	6,400.00
173	314000059	Monitor pantalla plana lcd	6,400.00
174	314000060	Monitor pantalla plana lcd	6,400.00
175	314000062	Cpu color negro	6,400.00





**Cuenta Pública 2021**  
**Ente Público: Instituto de Selección y Capacitación del Estado de Zacatecas**  
**Relación de Bienes Muebles recibidos en Comodato**  
**(Pesos)**

Codigo		Descripción	Valor en Libros al 31 de diciembre de 2021
176	31400063	Cpu color negr	6,400.00
177	31400064	Cpu color negro	6,400.00
178	31400066	Cpu color negro	6,400.00
179	31400067	Cpu color negro	6,400.00
180	31400068	Cpu colore negro	6,000.00
181	31400071	Monitor pantalla plana color negro	3,100.00
182	31400072	Monitor pantalla plana color negro	3,100.00
183	31400073	Cpu color negro	8,790.00
184	31400074	Impresora laser jet	3,100.00
185	31400075	Monitor pantalla plana	3,100.00
186	31400076	Cpu color negro	3,100.00
187	31400077	Monitor pantalla plana color negro	3,100.00
188	31400078	Cpu color negro	3,100.00
189	31400079	Monitor pantalla plana colore negro	3,100.00
190	31400080	Cpu color negro	3,100.00
191	31400081	Monitor pantalla plana color negro	3,100.00
192	31400083	Monitor pantalla plana color negro	3,100.00
193	31400084	Cpu color negro	300.00
194	31400095	Cpu color negro	20,500.00
195	314000159	Servidor ibm system x3 400	3,000.00
196	314000160	Switch 3 com 3c156472	3,750.00
197	314000164	Cpu color negro	3,750.00
198	314000166	Monitor lcd 19	3,750.00
199	314000168	Monitor lcd 19	3,750.00
200	314000169	Monitor lcd 19	10,945.00
201	314000172	Telefono ip phone 7941 color gris c/negro	10,945.00
202	314000173	Telefono ip phone 7941 color gris c/negro	2,475.00
203	314000174	Telefono ip phone 7911 color gris c/negro	2,475.00
204	314000175	Telefono ip phone 7911 color gris c/negro	2,475.00
205	314000176	Telefono ip phone 7911 color gris c/negro	2,475.00
206	314000177	Telefono ip phone 7911 color gris c/negro	2,475.00
207	314000178	Telefono ip phone 7911 color gris c/negro	2,475.00
208	314000179	Telefono ip phone 7911 color gris c/negro	2,475.00
209	314000180	Telefono ip phone 7911 color gris c/negro	2,475.00
210	314000183	Fax hp color negro	1,500.00
211	314000190	Proyector epson 79xga	10,612.07
212	314000191	Proyector power lite s8	5,767.24
213	314000198	Coputadora compaq cq2402	6,719.00
214	314000199	(cpu)compaq cq2402	6,719.00
215	314000200	Coputadora compaq cq2402	1,719.00
216	314000201	Coputadora compaq cq2402	5,000.00
217	314000202	Computadora compaq cq2002	5,000.00
218	314000203	(cpu) compaq cq2002	1,719.00
219	314000204	Computadora compaq cq2002	1,719.00
220	314000205	(cpu) compaq cq2002	5,000.00



**INSTITUTO DE SELECCIÓN  
Y CAPACITACIÓN DEL  
ESTADO DE ZACATECAS**

**Cuenta Pública 2021**  
**Ente Público: Instituto de Selección y Capacitación del Estado de Zacatecas**  
**Relación de Bienes Muebles recibidos en Comodato**  
**(Pesos)**

			Valor en Libros al 31 de diciembre de 2021
Codigo	Descripción		
221	314000206	Computadora compaq cq2002	1,719.00
222	314000207	Computadora compaq cq2002	5,000.00
223	314000208	Computadora portatil	8,185.34
224	314000217	Telefono cisco	6,438.00
225	314000218	Telefono cisco	6,438.00
226	314000246	Lap top	6,278.98
227	314000248	Lap top	6,278.98
228	314000249	Lap top	6,278.98
229	314000251	Lap top	6,278.98
230	314000252	Lap top	6,278.98
231	314000253	Lap top	6,278.98
232	314000254	Lap top	6,278.98
233	314000255	Impresora laser jet	4,085.00
234	314000261	Pantalla de proyeccion 3 metros de pared	5,262.68
235	314000262	Pantalla de proyeccion 3 metros de pared	5,262.68
236	314000263	Impresora hp color	7,738.55
237	314000264	Impresora hp color	7,738.55
238	314000265	Lap top	6,458.88
239	314000266	Lap top	6,458.88
240	314000269	Lap top	6,458.88
241	314000270	Lap top	6,458.88
242	314000271	Lap top	6,458.88
243	314000272	Lap top	6,458.88
244	314000273	Lap top	6,458.88
245	314000274	Lap top	547.99
<b>Subtotal:</b>			<b>\$ 465,751.62</b>
<b>Subtotal Bienes Muebles COMODATO con etiqueta SAAF:</b>			<b>\$723,747.60</b>
246	ISCE00100	Laptop Compaq Notebook PC	1.00
247	ISCE00101	Laptop Compaq Notebook PC	1.00
248	ISCE00102	Laptop Compaq Notebook PC	1.00
249	ISCE00103	Laptop Compaq Notebook PC	1.00
250	ISCE00104	Laptop Compaq Notebook PC	1.00
251	ISCE00105	Laptop Compaq Notebook PC	1.00
252	ISCE00106	Laptop Compaq Notebook PC	1.00
253	ISCE00107	Laptop Compaq Notebook PC	1.00
254	ISCE00108	Laptop Compaq Notebook PC	1.00
255	ISCE00109	Laptop Compaq Notebook PC	1.00
256	308002477	Archivero	1.00
257	308002482	Archivero	1.00
258	308002199	Archivero	1.00
259	308002239	Archivero	1.00
260	308002354	Archivero	1.00
261	308002399	Archivero	1.00



INSTITUTO DE SELECCIÓN  
& CAPACITACIÓN DEL  
ESTADO DE ZACATECAS



**Cuenta Pública 2021**  
**Ente Público: Instituto de Selección y Capacitación del Estado de Zacatecas**  
**Relación de Bienes Muebles recibidos en Comodato**  
**(Pesos)**

Codigo	Descripción	Valor en Libros al 31 de diciembre de 2021
262	308002242 Archivero	1.00
263	308002299 Archivero	1.00
264	308002475 Archivero	1.00
265	3080002473 Archivero	1.00
266	308002304 Archivero	1.00
267	308002198 Archivero	1.00
268	308002241 Archivero	1.00
269	308002321 Archivero	1.00
270	308002146 Archivero	1.00
271	Archivero	1.00
272	308001019 Escritorio	1.00
273	308000083 Escritorio	1.00
274	308000143 Escritorio	1.00
275	308002364 Silla rueda	1.00
276	308002729 Sillón	1.00
277	308002378 Sillón piel	1.00
278	308002279 Sillón piel	1.00
279	308002427 Sillón tela	1.00
<b>Subtotal Bienes Muebles DONACIÓN con etiqueta SAAF:</b>		<b>\$34.00</b>
<b>5410 - Vehículos y Equipo de Transporte</b>		
1394	Sedan pointer std. 5 ptas.	87,000.00
<b>Subtotal:</b>		<b>\$ 87,000.00</b>
<b>Total Bienes Muebles en Comodato</b>		<b>\$ 810,782</b>

úbricas del Poder Ejecutivo del Estado de Zacatecas por el periodo que se indica. Bajo protesta de decir verdad declaramos que los Estados Financieros y sus notas, son razonablemente correctos y responsabilidad del emisor.



Elaboro

Instituto de Selección y Capacitación del Estado de Zacatecas

INSTITUTO DE SELECCIÓN  
Y CAPACITACIÓN DEL  
ESTADO DE ZACATECAS

**Cuenta Pública 2021**  
**Ente Público: Instituto de Selección y Capacitación del Estado de Zacatecas**  
**Relación de Bienes Inmuebles, Infraestructura y Construcciones en Proceso**  
**(Pesos)**

Código	Descripción	Valor en Libros al 31 de diciembre de 2021
Contrato de comodato Oficio Número 462/2012	La parcialidad del Nivel "Planta Baja" del edificio denominado "Mujer" señalado en el plano de áreas.	1.00
Contrato de comodato Oficio Número 462/2012	La parcialidad del Nivel N-1 del edificio denominado "Auditorio" señalado en el plano de áreas. Aula de Capacitación "A".	1.00
Contrato de comodato Oficio Número 462/2012	La parcialidad del Nivel N-2 del edificio denominado "Auditorio" señalado en el plano de áreas. Aula de Capacitación "B".	1.00
Contrato de comodato Oficio Número 462/2012	Local a un costado del aula de capacitación del INSELCAP con medidas de 6.35 mtrs de frente x 4.10mts de fondo, ubicado en el nivel -1 del mismo edificio.	1.00
Contrato de comodato SAD/DJ/DRPN/225-2017 (vigencia al 31 de diciembre de 2018).	Aula "A" ubicada en la planta baja del edificio "J", del complejo Ciudad Administrativa.	1.00
<b>Total</b>		<b>\$5.00</b>

*En cumplimiento al artículo 82, fracción XVII de la Constitución Política del Estado Libre y Soberano de Zacatecas, se informa a la Ciudadanía sobre la situación de las finanzas públicas del Poder Ejecutivo del Estado de Zacatecas por el periodo que se indica. Bajo protesta de decir verdad declaramos que los Estados Financieros y sus notas, son razonablemente correctos y responsabilidad del emisor.*



**Instituto de Selección y Capacitación del Estado de Zacatecas**  
**INSTITUTO DE SELECCIÓN**  
**y CAPACITACION DEL**  
**ESTADO DE ZACATECAS**



**Cuenta Pública 2021**  
**Ente Público: Instituto de Selección y Capacitación del Estado de Zacatecas**  
**Relación de Bienes Muebles recibidos en Comodato**  
**(Pesos)**

Codigo	Descripción	Valor en Libros al 31 de diciembre de 2021
<b>5111 - Mobiliario</b>		
314000189	Modulo de escritorios para cuatro personas	13,251.00
314000258	Sillon ejecutivo	3,710.00
314000281	Sillon ejecutivo	3,500.00
314000220	Mesa para sala de juntas	3,086.99
314000087	Silla trineo de acero con descansa brazos color negro	2,500.00
314000088	Silla trineo de acero con descansa brazos color negro	2,500.00
314000089	Silla trineo de acero con descansa brazos color negro	2,500.00
314000090	Silla trineo de acero con descansa brazos color negro	2,500.00
314000091	Silla trineo de acero con descansa brazos color negro	2,500.00
314000092	Silla trineo de acero con descansa brazos color negro	2,500.00
314000093	Silla trineo de acero con descansa brazos color negro	2,500.00
314000094	Silla trineo de acero con descansa brazos color negro	2,500.00
314000288	Sillon de espera	2,028.84
314000256	Silla para visita	1,620.00
314000257	Silla para visita	1,620.00
314000107	Escritorio tipo escuadra tubular y formaica en color negro con dos cajones	600.00
314000145	Escritorio tipo escuadra tubular y formaica dos cajones color negro	600.00
314000221	Silla mod genova	547.99
314000222	Silla mod genova	547.99
314000223	Silla mod genova	547.99
314000224	Silla mod genova	547.99
314000225	Silla mod genova	547.99
314000226	Silla mod genova	547.99
314000227	Silla mod genova	547.99
314000228	Silla mod genova	547.99
314000229	Silla mod genova	547.99
314000230	Silla mod genova	547.99
314000231	Silla mod genova	547.99
314000232	Silla mod genova	547.99
314000233	Silla mod genova	547.99
314000234	Silla mod genova	547.99
314000235	Silla mod genova	547.99
314000236	Silla mod genova	547.99
314000237	Silla mod genova	547.99
314000238	Silla mod genova	547.99
314000239	Silla mod genova	547.99
314000240	Silla mod genova	547.99
314000241	Silla mod genova	547.99
314000242	Silla mod genova	547.99
314000243	Silla mod genova	547.99
314000244	Silla mod genova	547.99
314000245	Silla mod genova	547.99
314000108	Archivero de formaica negro con cuatro cajones	400.00
314000113	Archivero de formaica negro cuatro cajones	400.00
314000117	Archivero de formaica color negro cuatro cajones	400.00
314000122	Archivero de formaica cuatro cajones color negro	400.00



**INSTITUTO DE SELECCIÓN  
Y CAPACITACIÓN DEL  
ESTADO DE ZACATECAS**

**Cuenta Pública 2021**  
**Ente Público: Instituto de Selección y Capacitación del Estado de Zacatecas**  
**Relación de Bienes Muebles recibidos en Comodato**  
**(Pesos)**

Código	Descripción	Valor en Libros al 31 de diciembre de 2021
314000129	Archivero de formaica cuatro cajones color negro	400.00
314000136	Archivero de formaica cuatro cajones color negro	400.00
314000142	Archivero de formaica cuatro cajones color negro	400.00
314000144	Archivero de formaica cuatro cajones color negro	400.00
314000036	Mesa cuadrada de metal c/rodillos color gris	100.00
314000037	Archivero metalico tres cajones	100.00
314000289	Sofa de 3 plazas cubierta en tela	1,500.00
314000290	Sofa de 2 plazas cubierta en tela	1,500.00
314000291	Sofa de 2 plazas cubierta en tela	1,500.00
314000292	Mesa esquinera	4,256.73
314000293	Mesa esquinera	4,256.73
314000294	Mesa de centro	4,773.86
314000295	Escritorio con pedestal	2,000.00
314000296	Lateral con pedestal	200.00
314000297	Credenza semiejecutiva con librero	1,000.00
314000298	Silla mirage de piel	500.00
314000299	Silla mirage de piel, tipo trineo	350.00
314000300	Silla mirage de piel, tipo trineo	350.00
314000301	Modulo asistente individual tipo f3 con mampara	8,222.06
314000302	Silla yourope, cubierta en tela, con rodillos	300.00
314000303	Escritorio con pedestal	2,000.00
314000304	Lateral con pedestal	200.00
314000305	Credenza semiejecutiva sin librero	1,000.00
314000306	Silla mirage de piel	500.00
314000307	Silla mirage de piel, tipo trineo	350.00
314000308	Silla mirage de piel, tipo trineo	350.00
314000309	Modulo asistente individual tipo f3 con mampara	8,222.06
314000310	Silla yourope, cubierta en tela, con rodillos	300.00
314000311	Modulo asistente individual tipo f3 con mampara	8,222.06
314000312	Silla yourope, cubierta en tela, con rodillos	300.00
314000314	Escritorio con pedestal	2,000.00
314000315	Lateral con pedestal	200.00
314000316	Credenza semiejecutiva sin librero	1,000.00
314000317	Silla mirage de piel	500.00
314000318	Silla mirage de piel, tipo trineo	350.00
314000319	Silla mirage de piel, tipo trineo	350.00
314000320	Modulo asistente individual tipo f3 con mampara	8,222.06
314000321	Silla yourope, cubierta en tela, con rodillos	300.00
314000322	Escritorio con lateral	1,300.00
314000323	Credenza semiejecutiva sin librero	1,000.00
314000324	Silla yourope, cubierta en tela, con rodillos	300.00
314000325	Silla de visita, cubierta en tela, tipo trineo	350.00
314000326	Silla de visita, cubierta en tela, tipo trineo	350.00
314000327	Mesa c-c (centro de copiado)	200.00
314000328	Modulo asistente individual tipo f3 con mampara	8,222.06
314000329	Silla yourope, cubierta en tela, con rodillos	300.00
314000330	Escritorio con pedestal	2,000.00





**Cuenta Pública 2021**  
**Ente Público: Instituto de Selección y Capacitación del Estado de Zacatecas**  
**Relación de Bienes Muebles recibidos en Comodato**  
**(Pesos)**

Codigo	Descripción	Valor en Libros al 31 de diciembre de 2021
314000331	Lateral con pedestal	200.00
314000332	Credenza semiejecutiva sin librero	1,000.00
314000333	Silla mirage de piel	500.00
314000334	Silla mirage de piel, tipo trineo	350.00
314000335	Silla mirage de piel, tipo trineo	350.00
314000336	Escritorio con pedestal	2,000.00
314000337	Lateral con pedestal	200.00
314000338	Credenza semiejecutiva sin librero	1,000.00
314000339	Silla mirage de piel	500.00
314000340	Silla mirage de piel, tipo trineo	350.00
314000341	Silla mirage de piel, tipo trineo	350.00
314000342	Modulo asistente individual tipo f3 con mampara	8,222.06
314000343	Silla yourope, cubierta en tela, con rodillos	300.00
314000344	Escritorio con pedestal	2,000.00
314000345	Lateral con pedestal	200.00
314000346	Credenza semiejecutiva sin librero	1,000.00
314000347	Silla mirage de piel	500.00
314000348	Silla mirage de piel, tipo trineo	350.00
314000349	Silla mirage de piel, tipo trineo	350.00
314000350	Modulo asistente individual tipo f3 con mampara	8,222.06
314000351	Silla yourope, cubierta en tela, con rodillos	300.00
314000352	Modulo asistente individual tipo f3 con mampara	8,222.06
314000353	Silla yourope, cubierta en tela, con rodillos	300.00
314000354	Modulo asistente individual tipo f3 con mampara	8,222.06
314000355	Silla yourope, cubierta en tela, con rodillos	300.00
314000356	Mampara divisoria	500.00
314000357	Escritorio con lateral	1,300.00
314000358	Credenza semiejecutiva sin librero	1,000.00
314000359	Silla yourope, cubierta en tela, con rodillos	300.00
314000360	Silla de visita, cubierta en tela, tipo trineo	350.00
314000361	Silla de visita, cubierta en tela, tipo trineo	350.00
314000362	Escritorio con lateral	1,300.00
314000363	Credenza semiejecutiva sin librero	1,000.00
314000364	Silla yourope, cubierta en tela, con rodillos	300.00
314000365	Silla de visita, cubierta en tela, tipo trineo	350.00
314000366	Silla de visita, cubierta en tela, tipo trineo	350.00
314000367	Modulo operativo recto con mampara	2,442.26
314000368	Silla yourope, cubierta en tela, con rodillos	300.00
314000369	Modulo operativo tipo e con ventana	11,453.68
314000370	Silla yourope, cubierta en tela, con rodillos	300.00
314000371	Modulo operativo recto con mampara	2,442.26
314000372	Silla yourope, cubierta en tela, con rodillos	300.00
314000373	Modulo operativo recto con mampara	2,442.26
314000374	Silla yourope, cubierta en tela, con rodillos	300.00
314000375	Modulo operativo tipo e con ventana	11,453.68
314000376	Silla yourope, cubierta en tela, con rodillos	300.00
314000377	Modulo operativo recto con mampara	2,442.26



**Cuenta Pública 2021**  
**Ente Público: Instituto de Selección y Capacitación del Estado de Zacatecas**  
**Relación de Bienes Muebles recibidos en Comodato**  
**(Pesos)**

Codigo	Descripción	Valor en Libros al 31 de diciembre de 2021
314000378	Silla yourope, cubierta en tela, con rodillos	300.00
314000379	Modulo asistente individual tipo f3 con mampara	8,222.06
314000380	Silla yourope, cubierta en tela, con rodillos	300.00
314000381	Silla sputnik, tipo concha, con asiento de tela	200.00
314000382	Silla sputnik, tipo concha, con asiento de tela	200.00
314000383	Modulo asistente individual tipo f3 con mampara	8,222.06
314000384	Silla yourope, cubierta en tela, con rodillos	300.00
314000385	Silla sputnik, tipo concha, con asiento de tela	200.00
314000386	Silla sputnik, tipo concha, con asiento de tela	200.00
314000313	Mampara divisoria	500.00
314000284	Sillon ejecutivo	1,301.52
314000286	Sillon ejecutivo	1,301.52
<b>Subtotal:</b>		<b>\$ 254,026.00</b>
<b>5112 - Equipo de Administración</b>		
314000216	Engargoladora gbv trabajo pesado	2,599.98
314000042	Calefactor de ambiente giratorio color gris	685.00
314000043	Calefactor de ambiente giratorio color	685.00
<b>Subtotal:</b>		<b>\$ 3,969.98</b>
<b>5115 - Bienes Informáticos</b>		
314000159	Servidor ibm system x3 400	20,500.00
314000172	Telefono ip phone 7941 color gris c/negro	10,945.00
314000173	Telefono ip phone 7941 color gris c/negro	10,945.00
314000190	Proyector epson 79xga	10,612.07
314000074	Impresora laser jet	8,790.00
314000051	Impresora laser color hp 2600n	8,751.00
314000048	Laptop compaq c705la   celeron   512mb   120 gb   dvd-rw   wlan	8,750.00
314000049	Laptop compaq c705la   celeron   512mb   120 gb   dvd-rw   wlan	8,750.00
314000208	Computadora portatil	8,185.34
314000263	Impresora hp color	7,738.55
314000264	Impresora hp color	7,738.55
314000198	Coputadora compaq cq2402	6,719.00
314000199	(cpu)compaq cq2402	6,719.00
314000265	Lap top	6,458.88
314000266	Lap top	6,458.88
314000269	Lap top	6,458.88
314000270	Lap top	6,458.88
314000271	Lap top	6,458.88
314000272	Lap top	6,458.88
314000273	Lap top	6,458.88
314000217	Telefono cisco	6,438.00
314000218	Telefono cisco	6,438.00
314000053	Monitor pantalla plana lcd	6,400.00
314000054	Monitor pantalla plana lcd	6,400.00
314000057	Monitor pantalla plana lcd	6,400.00
314000058	Monitor pantalla plana lcd	6,400.00
314000059	Monitor pantalla plana lcd	6,400.00
314000060	Monitor pantalla plana lcd	6,400.00



**INSTITUTO DE SELECCIÓN  
Y CAPACITACIÓN DEL  
ESTADO DE ZACATECAS**



**Cuenta Pública 2021**  
**Ente Público: Instituto de Selección y Capacitación del Estado de Zacatecas**  
**Relación de Bienes Muebles recibidos en Comodato**  
**(Pesos)**

Codigo	Descripción	Valor en Libros al 31 de diciembre de 2021
31400062	Cpu color negro	6,400.00
31400063	Cpu color negr	6,400.00
31400064	Cpu color negro	6,400.00
31400066	Cpu color negro	6,400.00
31400067	Cpu color negro	6,400.00
31400068	Cpu colore negro	6,400.00
31400001	Monitor pantalla plana lcd	6,278.98
314000246	Lap top	6,278.98
314000248	Lap top	6,278.98
314000249	Lap top	6,278.98
314000251	Lap top	6,278.98
314000252	Lap top	6,278.98
314000253	Lap top	6,278.98
314000254	Lap top	6,000.00
314000071	Monitor pantalla plana color negro	5,767.24
314000191	Proyector power lite s8	5,262.68
314000261	Pantalla de proyeccion 3 metros de pared	5,262.68
314000262	Pantalla de proyeccion 3 metros de pared	5,000.00
314000201	Coputadora compaq cq2402	5,000.00
314000202	Computadora compaq cq2002	5,000.00
314000205	(cpu) compaq cq2002	5,000.00
314000207	Computadora compaq cq2002	3,750.00
314000164	Cpu color negro	3,750.00
314000166	Monitor lcd 19	3,750.00
314000168	Monitor lcd 19	3,750.00
314000169	Monitor lcd 19	3,723.02
309008058	Telefono ip modelo 7911	3,723.02
309008408	Telefono ip modelo 7911	3,723.02
309007912	Telefono ip modelo 7911	3,723.02
309008374	Telefono ip modelo 7911	3,723.02
309007897	Telefono ip modelo 7911	4,085.00
314000255	Impresora laser jet	3,100.00
314000072	Monitor pantalla plana color negro	3,100.00
314000073	Cpu color negro	3,100.00
314000075	Monitor pantalla plana	3,100.00
314000076	Cpu color negro	3,100.00
314000077	Monitor pantalla plana color negro	3,100.00
314000078	Cpu color negro	3,100.00
314000079	Monitor pantalla plana colore negro	3,100.00
314000080	Cpu color negro	3,100.00
314000081	Monitor pantalla plana color negro	3,100.00
314000083	Monitor pantalla plana color negro	3,100.00
314000084	Cpu color negro	3,100.00
314000174	Telefono ip phone 7911 color gris c/negro	2,475.00
314000175	Telefono ip phone 7911 color gris c/negro	2,475.00
314000176	Telefono ip phone 7911 color gris c/negro	2,475.00
314000177	Telefono ip phone 7911 color gris c/negro	2,475.00



**INSTITUTO DE SELECCIÓN  
Y CAPACITACIÓN DEL  
ESTADO DE ZACATECAS**

**Cuenta Pública 2021**  
**Ente Público: Instituto de Selección y Capacitación del Estado de Zacatecas**  
**Relación de Bienes Muebles recibidos en Comodato**  
**(Pesos)**

Código	Descripción	Valor en Libros al 31 de diciembre de 2021
314000178	Telefono ip phone 7911 color gris c/negro	2,475.00
314000179	Telefono ip phone 7911 color gris c/negro	2,475.00
314000180	Telefono ip phone 7911 color gris c/negro	2,475.00
309004365	Adaptador telefónico análogo, modelo ata186	2,279.40
314000008	Escaner color gris	2,000.00
314000200	Coputadora compaq cq2402	1,719.00
314000203	(cpu) compaq cq2002	1,719.00
314000204	Computadora compaq cq2002	1,719.00
314000206	Computadora compaq cq2002	1,719.00
314000183	Fax hp color negro	1,500.00
314000274	Lap top	547.99
314000095	Cpu color negro	300.00
314000160	Switch 3 com 3c156472	3,000.00
309004384	Teléfono IP modelo 7911	3,723.00
309004386	Teléfono IP modelo 7911	3,723.00
<b>Subtotal:</b>		<b>\$ 465,751.62</b>
<b>Bienes recibidos en donación</b>		
ISCE00100	Laptop Compaq Notebook Pc	1.00
ISCE00101	Laptop Compaq Notebook Pc	1.00
ISCE00102	Laptop Compaq Notebook Pc	1.00
ISCE00103	Laptop Compaq Notebook Pc	1.00
ISCE00104	Laptop Compaq Notebook Pc	1.00
ISCE00105	Laptop Compaq Notebook Pc	1.00
ISCE00106	Laptop Compaq Notebook Pc	1.00
ISCE00107	Laptop Compaq Notebook Pc	1.00
ISCE00108	Laptop Compaq Notebook Pc	1.00
ISCE00109	Laptop Compaq Notebook Pc	1.00
308002477	Archivero	1.00
308002482	Archivero	1.00
308002199	Archivero	1.00
308002239	Archivero	1.00
308002354	Archivero	1.00
308002399	Archivero	1.00
308002242	Archivero	1.00
308002299	Archivero	1.00
308002475	Archivero	1.00
3080002473	Archivero	1.00
308002304	Archivero	1.00
308002198	Archivero	1.00
308002241	Archivero	1.00
308002321	Archivero	1.00
308002146	Archivero	1.00
308001019	Archivero	1.00
308000083	Escritorio	1.00
308000143	Escritorio	1.00
308002364	Silla rueda	1.00
308002729	Sillón	1.00
308002378	Sillón piel	1.00
308002279	Sillón piel	1.00
308002427	Sillón piel	1.00
		<b>\$34.00</b>
308000143	Sedan pointer std. 5 plas.	87,000.00



INSTITUTO DE SELECCIÓN  
Y CAPACITACIÓN DEL  
ESTADO DE ZACATECAS



**Cuenta Pública 2021**  
**Ente Público: Instituto de Selección y Capacitación del Estado de Zacatecas**  
**Relación de Bienes Muebles recibidos en Comodato**  
**(Pesos)**

Codigo	Descripción	Valor en Libros al 31 de diciembre de 2021
308002364		\$ 87,000.00
308002729		\$ 810,782

*En cumplimiento al artículo 82, fracción XVII de la Constitución Política del Estado Libre y Soberano de Zacatecas, se informa a la Ciudadanía sobre la situación de las finanzas públicas del Poder Ejecutivo del Estado de Zacatecas por el periodo que se indica. Bajo protesta de decir verdad declaramos que los Estados Financieros y sus notas, son razonablemente correctos y responsabilidad del emisor.*



Instituto de Selección y Capacitación del Estado de Zacatecas  
**INSTITUTO DE SELECCION  
Y CAPACITACION DEL  
ESTADO DE ZACATECAS**

**Cuenta Pública 2021**  
**Ente Público: Instituto de Selección y Capacitación del Estado de Zacatecas**  
**Relación de Activos Intangibles**  
**(Pesos)**

Codigo	Descripción	Valor en Libros al 31 de diciembre de 2021
5-1-5-1-001	Licencia Office Profesional Plus 2013 académica (2010 y 2007 Pro plus)	1
5-1-5-1-002	Licencia Office Profesional Plus 2013 académica (2010 y 2007 Pro plus)	1
5-1-5-1-003	Licencia Office Profesional Plus 2013 académica (2010 y 2007 Pro plus)	1
5-1-5-1-004	Licencia Office Profesional Plus 2013 académica (2010 y 2007 Pro plus)	1
5-1-5-1-005	Licencia Office Profesional Plus 2013 académica (2010 y 2007 Pro plus)	1
5-1-5-1-006	Licencia Office Profesional Plus 2013 académica (2010 y 2007 Pro plus)	1
5-1-5-1-007	Licencia Office Profesional Plus 2013 académica (2010 y 2007 Pro plus)	1
5-1-5-1-008	Licencia Office Profesional Plus 2013 académica (2010 y 2007 Pro plus)	1
5-1-5-1-009	Licencia Office Profesional Plus 2013 académica (2010 y 2007 Pro plus)	1
5-1-5-1-010	Licencia Office Profesional Plus 2013 académica (2010 y 2007 Pro plus)	1
5-1-5-1-011	Licencia Office Profesional Plus 2013 académica (2010 y 2007 Pro plus)	1
5-1-5-1-012	Licencia Office Profesional Plus 2013 académica (2010 y 2007 Pro plus)	1
5-1-5-1-013	Licencia Office Profesional Plus 2013 académica (2010 y 2007 Pro plus)	1
5-1-5-1-014	Licencia Office Profesional Plus 2013 académica (2010 y 2007 Pro plus)	1
5-1-5-1-015	Licencia Office Profesional Plus 2013 académica (2010 y 2007 Pro plus)	1
5-1-5-1-016	Licencia Office Profesional Plus 2013 académica (2010 y 2007 Pro plus)	1
5-1-5-1-017	Licencia Office Profesional Plus 2013 académica (2010 y 2007 Pro plus)	1
5-1-5-1-018	Licencia Office Profesional Plus 2013 académica (2010 y 2007 Pro plus)	1
5-1-5-1-019	Licencia Office Profesional Plus 2013 académica (2010 y 2007 Pro plus)	1
5-1-5-1-020	Licencia Office Profesional Plus 2013 académica (2010 y 2007 Pro plus)	1
5-1-5-1-021	Licencia Office Profesional Plus 2013 académica (2010 y 2007 Pro plus)	1
5-1-5-1-022	Licencia Office Profesional Plus 2013 académica (2010 y 2007 Pro plus)	1
5-1-5-1-023	Licencia Office Profesional Plus 2013 académica (2010 y 2007 Pro plus)	1
5-1-5-1-024	Licencia Office Profesional Plus 2013 académica (2010 y 2007 Pro plus)	1
5-1-5-1-025	Licencia Office Profesional Plus 2013 académica (2010 y 2007 Pro plus)	1
5-1-5-1-026	Licencia Office Profesional Plus 2013 académica (2010 y 2007 Pro plus)	1
5-1-5-1-027	Licencia Office Profesional Plus 2013 académica (2010 y 2007 Pro plus)	1
5-1-5-1-028	Licencia Office Profesional Plus 2013 académica (2010 y 2007 Pro plus)	1
5-1-5-1-029	Licencia Office Profesional Plus 2013 académica (2010 y 2007 Pro plus)	1
5-1-5-1-030	Licencia Office Profesional Plus 2013 académica (2010 y 2007 Pro plus)	1
5-1-5-1-031	Licencia Office Profesional Plus 2019 académica (2019 Pro plus)	1
5-1-5-1-032	Licencia Office Profesional Plus 2019 académica (2019 Pro plus)	1
5-1-5-1-033	Licencia Office Profesional Plus 2019 académica (2019 Pro plus)	1
5-1-5-1-034	Licencia Office Profesional Plus 2019 académica (2019 Pro plus)	1
5-1-5-1-035	Licencia Office Profesional Plus 2019 académica (2019 Pro plus)	1
5-1-5-1-036	Licencia Office Profesional Plus 2019 académica (2019 Pro plus)	1
5-1-5-1-037	Licencia Office Profesional Plus 2019 académica (2019 Pro plus)	1
5-1-5-1-038	Licencia Office Profesional Plus 2019 académica (2019 Pro plus)	1
5-1-5-1-039	Licencia Office Profesional Plus 2019 académica (2019 Pro plus)	1
5-1-5-1-040	Licencia Office Profesional Plus 2019 académica (2019 Pro plus)	1
5-1-5-1-041	Licencia Office Profesional Plus 2019 académica (2019 Pro plus)	1
5-1-5-1-042	Licencia Office Profesional Plus 2019 académica (2019 Pro plus)	1
5-1-5-1-043	Licencia Office Profesional Plus 2019 académica (2019 Pro plus)	1
5-1-5-1-044	Licencia Office Profesional Plus 2019 académica (2019 Pro plus)	1
5-1-5-1-045	Licencia Office Profesional Plus 2019 académica (2019 Pro plus)	1



**INSTITUTO DE SELECCIÓN  
Y CAPACITACIÓN DEL  
ESTADO DE ZACATECAS**



**Cuenta Pública 2021**  
**Ente Público: Instituto de Selección y Capacitación del Estado de Zacatecas**  
**Relación de Activos Intangibles**  
**(Pesos)**

Código	Descripción	Valor en Libros al 31 de diciembre de 2021
5-1-5-1-046	Licencia Office Profesional Plus 2019 académica (2019 Pro plus)	1
5-1-5-1-047	Licencia Office Profesional Plus 2019 académica (2019 Pro plus)	1
5-1-5-1-048	Licencia Office Profesional Plus 2019 académica (2019 Pro plus)	1
5-1-5-1-049	Licencia Office Profesional Plus 2019 académica (2019 Pro plus)	1
5-1-5-1-050	Licencia Office Profesional Plus 2019 académica (2019 Pro plus)	1
5-1-5-1-051	Licencia Office Profesional Plus 2019 académica (2019 Pro plus)	1
5-1-5-1-052	Licencia Office Profesional Plus 2019 académica (2019 Pro plus)	1
5-1-5-1-053	Licencia Office Profesional Plus 2019 académica (2019 Pro plus)	1
5-1-5-1-054	Licencia Office Profesional Plus 2019 académica (2019 Pro plus)	1
5-1-5-1-055	Licencia Office Profesional Plus 2019 académica (2019 Pro plus)	1
5-1-5-1-056	Licencia Office Profesional Plus 2019 académica (2019 Pro plus)	1
5-1-5-1-057	Licencia Office Profesional Plus 2019 académica (2019 Pro plus)	1
5-1-5-1-058	Licencia Office Profesional Plus 2019 académica (2019 Pro plus)	1
5-1-5-1-059	Licencia Office Profesional Plus 2019 académica (2019 Pro plus)	1
5-1-5-1-060	Licencia Office Profesional Plus 2019 académica (2019 Pro plus)	1
<b>Total \$</b>		<b>60</b>

Nota: Estas Licencias son utilizadas en el Centro Evaluador Microsoft, en el cual se imparte alineación y certificación a los servidores públicos en las siguientes aplicaciones de Office 2007 y 2010: Word, Excel, Power Point y Access.

*En cumplimiento al artículo 82, fracción XVII de la Constitución Política del Estado Libre y Soberano de Zacatecas, se informa a la Ciudadanía sobre la situación de las finanzas públicas del Poder Ejecutivo del Estado de Zacatecas por el periodo que se indica. Bajo protesta de decir verdad declaramos que los Estados Financieros y sus notas, son razonablemente correctos y responsabilidad del emisor.*



**Instituto de Selección y Capacitación del Estado de Zacatecas**  
**INSTITUTO DE SELECCIÓN**  
**y CAPACITACIÓN DEL**  
**ESTADO DE ZACATECAS**

**Relación de Depreciación, Deterioro y Amortización Acumulada de Bienes que Componen el Patrimonio  
(Pesos)**

Código	Descripción	Valor en Libros al 31 de diciembre de 2021
<b>5111 - Mobiliario (Muebles de oficina y estantería)</b>		
314000387	Credenza	1,134
314000388	Credenza con entrepaños	1,134
314000389	Mesa en herradura	16,229
314000390	Silla conrad	1,776
314000391	Silla conrad	1,776
314000392	Silla conrad	1,776
314000393	Silla conrad	1,776
314000394	Silla conrad	1,776
314000395	Silla conrad	1,776
314000396	Silla conrad	1,776
314000397	Silla conrad	1,776
314000398	Silla conrad	1,776
314000399	Silla conrad	1,776
314000400	Silla conrad	1,776
314000401	Silla conrad	1,776
314000402	Silla conrad	1,776
314000403	Silla conrad	1,776
314000404	Silla conrad	1,776
314000405	Silla conrad	1,776
314000406	Silla conrad	1,776
314000407	Silla conrad	1,776
314000408	Silla conrad	1,776
314000409	Silla conrad	1,776
314000410	Silla conrad	1,776
700000024	Mesa de trabajo	19,888
700000025	Silla conrad	2,486
700000026	Silla conrad	2,486
700000027	Silla conrad	2,486
700000028	Silla conrad	2,486
700000029	Silla conrad	2,486
700000030	Silla conrad	2,486
700000031	Silla conrad	2,486
700000032	Silla conrad	2,486
700000033	Silla conrad	2,486
700000034	Silla conrad	2,486
700000035	Silla conrad	2,486
700000036	Silla conrad	2,486
700000037	Silla conrad	2,486
700000038	Silla conrad	2,486
700000039	Silla conrad	2,486
700000040	Silla conrad	2,486
700000041	Silla conrad	2,486
700000042	Silla conrad	2,486
700000043	Silla conrad	2,486
700000044	Silla conrad	2,486



INSTITUTO DE SELECCIÓN  
Y CAPACITACIÓN DEL  
ESTADO DE ZACATECAS





Relación de Depreciación, Deterioro y Amortización Acumulada de Bienes que Componen el Patrimonio  
(Pesos)

Código	Descripción	Valor en Libros al 31 de diciembre de 2021
700000045	Librero vertical de 5 entrepaños	1,447
700000046	Librero vertical de 5 entrepaños	1,447
700000047	Librero vertical de 5 entrepaños	1,447
700000049	Mesa cubierta catania color chocolate	3,017
700000064	Librero vertical de 6 entrepaños	1,848
700000065	Archivero de dos gavetas	934
700000081	Escritorio auxiliar trapezium	933
ISCE00032	Juego de libreros (3 módulos)	6,480
700000048	Cocineta sin estufa	4,341
<b>Subtotal: \$</b>		<b>147,304</b>
<b>5112 - Equipo de Administración (Muebles excepto de oficina y estantería)</b>		<b>4,254</b>
700000023	Tripie	746
700000061	Aspiradora secco/mojado	14,324
700000063	Equipo de video para monitoreo a distancia	596
700000066	Monitor LED 18.5 W Benq GL 955-A	596
700000067	Monitor LED 18.5 W Benq GL 955-A	1,376
700000019	Cajón amplificador con tripié	5,625
ISCE00026	Aspiradora CV 48/2	27,517
<b>Subtotal: \$</b>		<b>27,517</b>
<b>5151 - Bienes Informáticos (Equipo de cómputo y tecnologías de la Información)</b>		
700000001	Soporte	1
700000002	Player	1
700000003	Pizarron interactivo	1
700000004	Tablet	1
700000005	Camara canon	1
700000006	Monitor	1
700000007	Multifuncional	1
700000008	Multifuncional	1
700000009	Scajet	1
700000010	Lap-top	1
700000011	Lap-top	1
700000012	Lap-top	1
700000013	Lap-top	1
700000014	Lap-top	1
700000015	Lap-top	1
700000016	Lap-top	1
700000017	Lap-top	1
700000018	Lap-top	1
700000021	Pizarron interactivo	1
700000022	Player	1
700000050	Pizarron interactivo de 70"	10,571
700000051	Player tipo pc	1,451
700000052	Stan con ruedas	1,596
700000053	Laptop	1
700000054	Laptop	1



INSTITUTO DE SELECCION  
Y CAPACITACION DEL  
ESTADO DE ZACATECAS

Relación de Depreciación, Deterioro y Amortización Acumulada de Bienes que Componen el Patrimonio  
(Pesos)

Código	Descripción	Valor en Libros al 31 de diciembre de 2021
700000055	Laptop	1
700000056	Laptop	1
700000057	Laptop	1
700000058	Laptop	1
700000059	Laptop	1
700000060	Laptop	1
700000062	Impresora Laser Jet	686
700000068	CPU (PC de escritorio)	1
700000069	Impresora de inyección de tinta	823
700000070	Impresora de inyección de tinta	1,497
700000071	Monitor de pantalla plana	1
700000072	Monitor de pantalla plana	1
700000073	Monitor de pantalla plana	1
700000074	Monitor de pantalla plana	1
700000075	Monitor de pantalla plana	1
700000076	CPU Lenovo	211
700000080	CPU Ateck	800
ISCE00009	Laptop Lenovo 14"	1,507
ISCE00010	Laptop Lenovo 14"	1,507
ISCE00011	Laptop Lenovo 14"	1,507
ISCE00012	Laptop Lenovo 14"	1,507
ISCE00013	Laptop Lenovo 14"	1,507
ISCE00014	Laptop Lenovo 14"	1,507
ISCE00015	Laptop Lenovo 14"	1,507
ISCE00016	Laptop Lenovo 14"	1,656
ISCE00017	Laptop Lenovo 14"	1,656
ISCE00018	Laptop Lenovo 14"	1,656
ISCE00019	Laptop Lenovo 14"	1,656
ISCE00020	Laptop Lenovo 14"	1,656
ISCE00021	Laptop Lenovo 14"	1,656
ISCE00022	Laptop Lenovo 14"	1,656
ISCE00023	Laptop Lenovo 14"	1,656
ISCE00024	Laptop Lenovo 14"	1,656
ISCE00008	Monitor Dell 23"	940
ISCE00004	Monitor Dell 22"	613
ISCE00006	Monitor Dell 22"	613
ISCE00003	CPU Dell 4 3647 i3/4GB	2,362
ISCE00005	CPU Dell 4 3647 i3/4GB	2,362
ISCE00007	CPU Dell 4 3647 i3/4GB	2,362
ISCE00001	Scanner HP 3000S3	1,830
ISCE00002	Impresora HP M402n	919
ISCE00025	Reloj checador Soft OTM-TCP	1,524



INSTITUTO DE SELECCIÓN  
Y CAPACITACIÓN DEL  
ESTADO DE ZACATECAS

*W*



**Relación de Depreciación, Deterioro y Amortización Acumulada de Bienes que Componen el Patrimonio  
(Pesos)**

Código	Descripción	Valor en Libros al 31 de diciembre de 2021
ISCE00027	PC Escritorio DELL Inspiron 3250 C13 4GB	2,639
ISCE00030	Impresora Láser HP Laserjet Pro M12w	362
ISCE00035	Escaner Workforce ES 400 600	3,426
ISCE00036	Impresora Laser Jet PRO M102W	605
ISCE00041, ISCE00042	Computadora HP 280	5,686
ISCE00043, ISCE00044	Computadora HP 280	5,686
ISCE00045, ISCE00046	Computadora HP 280	5,686
ISCE00047, ISCE00048	Computadora HP 280	5,686
ISCE00049, ISCE00050	Computadora HP 280	5,686
ISCE00051, ISCE00052	Computadora HP 280	5,686
ISCE00053, ISCE00054	Computadora HP 280	5,686
ISCE00055, ISCE00056	Computadora HP 280	5,686
ISCE00057, ISCE00058	Computadora HP 280	5,686
ISCE00059, ISCE00060	Computadora HP 280	5,686
ISCE00061, ISCE00062	Computadora HP 280	5,686
ISCE00063, ISCE00064	Computadora HP 280	5,686
ISCE00065	Laptop Dell MC	5,294
ISCE00066	Laptop Dell MC	5,294
ISCE00067	Laptop Dell MC	5,294
ISCE00068	Laptop Dell MC	5,294
ISCE00069	Laptop Dell MC	5,294
ISCE00070	Laptop Dell MC	5,294
ISCE00071	Laptop Dell MC	5,294
ISCE00072	Laptop Dell MC	5,294
ISCE00073	Laptop Dell MC	5,294
ISCE00074	Laptop Dell MC	5,294
ISCE00075	Laptop Dell MC	5,294
ISCE00076	Laptop Dell MC	5,294
ISCE00077	Laptop Dell MC	5,294
ISCE00078	Laptop Dell MC	5,294
ISCE00079	Laptop Dell MC	5,294
ISCE00080	Laptop Dell MC	5,294
ISCE00081	Laptop Dell MC	5,294
ISCE00082	Laptop Dell MC	5,294
ISCE00083	Laptop Dell MC	5,294



INSTITUTO DE SELECCIÓN  
Y CAPACITACIÓN DEL  
ESTADO DE ZACATECAS

**Relación de Depreciación, Deterioro y Amortización Acumulada de Bienes que Componen el Patrimonio  
(Pesos)**

Código	Descripción	Valor en Libros al 31 de diciembre de 2021
ISCE00084	Laptop Dell MC	5,294
ISCE00091, ISCE00085	PC Escritorio HP 280 G3 SFF core 13 4gb, monitor led 21.5"	6,305
ISCE00092, ISCE00086	PC Escritorio HP 280 G3 SFF core 13 4gb, monitor led 21.5"	6,305
ISCE00093, ISCE00087	PC Escritorio HP 280 G3 SFF core 13 4gb, monitor led 21.5"	6,305
ISCE00094, ISCE00088	PC Escritorio HP 280 G3 SFF core 13 4gb, monitor led 21.5"	6,305
ISCE00095, ISCE00089	PC Escritorio HP 280 G3 SFF core 13 4gb, monitor led 21.5"	6,305
ISCE00096, ISCE00090	PC Escritorio HP 280 G3 SFF core 13 4gb, monitor led 21.5"	6,305
ISCE00097	Scanner HP Scanjet PRO 3000 S3	4,461
ISCE00098	Multifuncional HP Laserjet PRO M477FNW	3,538
ISCE00099	Kit Cámara Fotográfica	7,951
ISCE00037	Laptop HP Pavilion 15	6,371
ISCE00038	Laptop HP Pavilion 15	6,371
ISCE00039	Laptop HP Pavilion 15	6,371
ISCE00040	Laptop HP Pavilion 15	6,371
<b>Subtotal: \$</b>		<b>317,059</b>
<b>5411-Vehículos y equipos terrestres y aéreos</b>		
ECO 3713	Vehículo Toyota Yaris 2017	39,351
ECO 3996	Vehículo Nissan Sentra 2018	98,534
Inselcap 02	Vehículo Nissan Versa 2019	71,721
Inselcap 03	Vehículo Nissan March 2018	59,001
<b>Subtotal: \$</b>		<b>268,606</b>
<b>5651 - Equipos y aparatos de comunicaciones y telecomunicaciones</b>		
ISCE00028	Telefono Cisco Sistema IP	1,882
ISCE00029	Telefono Cisco Sistema IP	1,650
ISCE00031	Telefono Cisco Sistema IP	1,869
<b>Subtotal: \$</b>		<b>5,400</b>
<b>Total Bienes Muebles que componen el patrimonio \$</b>		<b>765,886</b>

En cumplimiento al artículo 82, fracción XVII de la Constitución Política del Estado Libre y Soberano de Zacatecas, se informa a la Ciudadanía sobre la situación de las finanzas públicas del Poder Ejecutivo del Estado de Zacatecas por el periodo que se indica. Bajo protesta de decir verdad declaramos que los Estados Financieros y sus notas, son razonablemente correctos y responsabilidad del emisor.



Instituto de Selección y Capacitación del Estado de Zacatecas

**SELECCIÓN Y CAPACITACIÓN DEL ESTADO DE ZACATECAS**



Fondo, Programa o Convenio	Datos de la Cuenta Bancaria	
	Institución Bancaria	Número de Cuenta
Capítulo 1000 Ejercicio 2021	BANORTE	113381 3798
Capítulos 2000 y 3000 Ejercicio 2021	BANORTE	113381 3800
Cuenta Concentradora Ejercicio 2021	BANORTE	113381 3789

*En cumplimiento al artículo 82, fracción XVII de la Constitución Política del Estado Libre y Soberano de Zacatecas, se informa a la Ciudadanía sobre la situación de las finanzas públicas del Poder Ejecutivo del Estado de Zacatecas por el periodo que se indica. Bajo protesta de decir verdad declaramos que los Estados Financieros y sus notas, son razonablemente correctos y responsabilidad del emisor.*



*[Handwritten signature]*

Instituto de Selección y Capacitación del Estado de Zacatecas

INSTITUTO DE SELECCIÓN  
Y CAPACITACIÓN DEL  
ESTADO DE ZACATECAS

**Cuenta Pública 2021**  
**Ente Público: Instituto de Selección y Capacitación del Estado de Zacatecas**  
**Relación de Esquemas Bursátiles y de Coberturas Financieras**  
**(Pesos)**

Institución	Tipo de Cobertura	Fecha de Contratación	Fecha de Vencimiento	Base de Cobertura	Cobertura	Costo de la Cobertura
NO APLICA	NO APLICA	NO APLICA	NO APLICA	NO APLICA	NO APLICA	NO APLICA

NOTA: El Instituto de Selección y Capacitación no maneja esquemas bursátiles de cobertura financiera a la fecha de corte del 30 de junio de 2021.

*En cumplimiento al artículo 82, fracción XVII de la Constitución Política del Estado Libre y Soberano de Zacatecas, se informa a la Ciudadanía sobre la situación de las finanzas públicas del Poder Ejecutivo del Estado de Zacatecas por el periodo que se indica. Bajo protesta de decir verdad declaramos que los Estados Financieros y sus notas, son razonablemente correctos y responsabilidad del emisor.*



Elaboró

Instituto de Selección y Capacitación del Estado de Zacatecas

INSTITUTO DE SELECCIÓN  
Y CAPACITACIÓN DEL  
ESTADO DE ZACATECAS